

FICHA DE ANÁLISIS DE PREFACTIBILIDAD DE OBRA PÚBLICA

FECHA DE LA INSPECCIÓN:	6/25/2024	Presupuestos Participativos 2024	Secretaría General de Coordinación Territorial, Gobernabilidad y Participación	
Nro. TRÁMITE SITRA:	GADDMQ-AZQ-RD-2024-0852-E			

1. INFORMACIÓN BÁSICA

1.1 Administración Zonal:	Administración Zonal Quitumbe	1.2 Parroquia	LA ECUATORIANA
1.3 Zona Metropolitana (según IRM referencial):	QUITUMBE	1.4 Barrio/sector/cabildo/comuna :	PATRIMONIO DE LA HUMANIDAD
1.5 N° Predio Intervención (referencial):	169640	1.6 Ubicación:	PATRIMONIO DE LA HUMANIDAD
1.7 Afectaciones/Protecciones:	SI NO X	1.8 Uso de Suelo:	RU3 - Residencial
1.9 Punto de Georeferencia: Coordenadas TMQ			
X : 9965718.4191	Y : 492293.1414	(Inicio del Proyecto)	X : 9965680.4288 Y : 9965680.4288 (Fin del Proyecto)
X : 9965718.4191	Y : 492293.1414	(Inicio del Proyecto)	X : 9965680.4288 Y : 492298.1183 (Fin del Proyecto)

2. REQUERIMIENTO

2.1 Tipo de Requerimiento:	Espacio Público	X	Vialidad	Infraestructura
2.2 Nombre del requerimiento:	INTERVENCIÓN VIAL, PASAJE OE9K, DESDE S45C, HASTA S46, BARRIO PATRIMONIO DE LA HUMANIDAD, PARROQUIA LA ECUATORIANA			2.3 ID Vía: VIA LOCAL
Desde:	S45C			
Hasta:	S46			

3. ANÁLISIS DE CONDICIONANTES

3.1 Propiedad Municipal:	N/A	SI	X	No		3.2 Trazado vial (APROBADO)	N/A	SI	X	NO
3.3 Afectaciones:	N/A	SI		No	X	3.4 Red Eléctrica:	N/A	SI	X	NO
3.5 Barrio Regularizado:	N/A	SI	X	No		3.6 Porcentaje de consolidación:	80			

Observaciones:	Observaciones:

3.7 Alcantarillado:	S	I	X	N	O	3.8 Agua Potable	SI	X	N	O
---------------------	---	---	---	---	---	------------------	----	---	---	---

Observaciones:	Observaciones:

3.9 Interferencia con MetroQ:	S	I	N	O	X	3.10 Uso de Suelo	Comercial	Residencial	X
En el sector no existe influencia directa del MetroQ	Residencial/Comercial								

5. ANÁLISIS TÉCNICO

5.1 Aspectos Físicos

5.1.1 Sitio de Intervención :	INTERVENCIÓN VIAL	5.1.2 Estado del sitio de Intervención:	Bueno	Regular	X	Malo
5.1.3 Longitud / Ancho :	40m 4,13m	5.1.5 Capa de Rodadura :	TIERRA			
5.1.4 Área (m2) :	m2	5.1.6 Detalles y alcance de la intervención :				
ES FACTIBLE TÉCNICAMENTE SE REALIZARÁ LA INTERVENCIÓN VIAL, PASAJE OE9K, DESDE S45C, HASTA S46, BARRIO PATRIMONIO DE LA HUMANIDAD, PARROQUIA LA ECUATORIANA Y OTRAS OBRAS COMPLEMENTARIAS						

5.2 ANÁLISIS ECONÓMICO

La perspectiva económica para financiar la obra de presupuestos participativos será factible siempre y cuando se ajuste al techo presupuestario asignado a las distintas parroquias de la jurisdicción de la AZQ, para el periodo fiscal 2025.

5.3 Aspectos Presupuestarios

5.3.1 *Costo Referencial de la intervención:	USD:	\$ 8025	SIN INCLUIR IVA
--	------	---------	-----------------

*Valores referenciales basados en los análisis de precios unitarios (APUS) elaborados por la Empresa Pública Metropolitana de Movilidad y Obras Públicas-EPMMOP

6. ANÁLISIS JURÍDICO

PREFACTIBLE: Cuenta con todos los documentos.

7. ANÁLISIS SOCIAL

Beneficiar a la comunidad con obras públicas para mejorar la calidad de vida de los habitantes del barrio y sector

8. FOTOGRAFÍAS

Fotografía 1

Fotografía 2

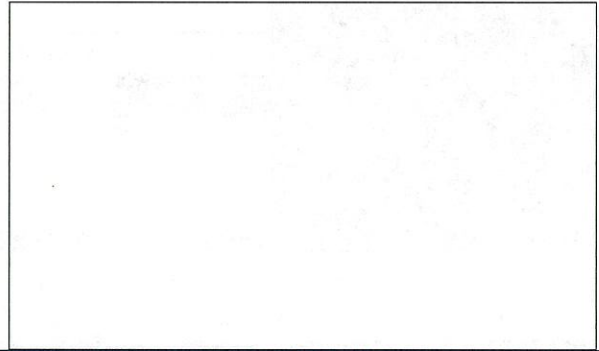

Fotografía 3

Fotografía 4



9. CROQUIS

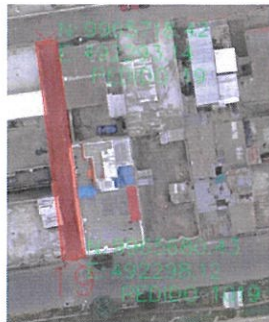

10. RECOMENDACIONES

FACTIBLE.

11. PREFACTIBILIDAD (MARQUE CON UNA X)

11.1 Factible:

11.2 No Factible

12. REFERENCIAS DEL SOLICITANTE

12.1 Nombre:

Ramiro Caluña

12.2 Teléfono de contacto:

939280422

12.3 Dirección:

Patrimonio de la humanidad

12.4 Barrio en el que vive:

Patrimonio de la humanidad

Elaborado por:

F:

Jhon Aguirre

TÉCNICO/A UNIDAD DE OBRA PÚBLICA

Revisado por:

F:

Arq. Dean Criollo

DIRECTOR/A HÁBITAT Y OBRAS PÚBLICAS

Revisado por:

F:

Mgs. Antonia Arrobo

DIRECTOR/A ADMINISTRATIVA FINANCIERA

Revisado por:

F:

Dra. Jenny Romo

DIRECTOR/A ASESORÍA JURÍDICA

Revisado por:

F:

Lic. Sara Tashiguano

DIRECTOR/A PARTICIPACIÓN CIUDADANA

Revisado por:

F:

Lic. Fabián Ramírez

DIRECTOR/A DESARROLLO SOCIAL Y ECONÓMICO

Aprobado por:

F:

Lic. María Hernández

ADMINISTRADOR/A ZONAL