

FICHA DE ANÁLISIS DE PREFACTIBILIDAD DE OBRA PÚBLICA

Presupuestos Participativos 2024 - 2025

Secretaría General de Coordinación Territorial, Gobernabilidad y Participación **Quito**

FECHA DE LA INSPECCIÓN:
Nro. TRÁMITE SITRA:

2024-05-30

GADDMQ-AZEA-DZAF-UZA-SG-2024-1478-E

1. INFORMACIÓN BÁSICA

1.1 Administración Zonal:

ZONA SUR ELOY ALFARO

1.2 Parroquia

LLOA

1.3 Zona Metropolitana (según IRM referencial):

ELOY ALFARO

1.4 Barrio/sector/cabildo/comuna :

COOP. 29 DE MAYO

1.5 N° Predio Intervención (referencial):

REFERENCIAL (3518766)

1.6 Ubicación:

PASAJE 17 DE NOVIEMBRE

1.7 Afectaciones/Protecciones:

SI NO X

1.8 Uso de Suelo:

(RNR) Recurso Natural Renovable

1.9 Punto de Georeferencia: Coordenadas TMQ

765652 (Inicio del Proyecto)

(Fin del Proyecto)

9973731 (Inicio del Proyecto)

(Fin del Proyecto)

2. REQUERIMIENTO

2.1 Tipo de Requerimiento:

Espacio Público X

Vialidad

Infraestructura

2.2 Nombre del requerimiento:

CONSTRUCCIÓN ESCALINATA PASAJE 17 DE NOVIEMBRE

2.3 ID Vía:

LOCAL

Desde:

CALLE VIRGEN DEL CINTO

Hasta:

CALLE LEONDIAS SOTOMAYOR

3. ANÁLISIS DE CONDICIONANTES

3.1 Propiedad Municipal:

N/A SI X NO

3.2 Trazado vial (APROBADO)

N/A	<input type="checkbox"/>	SI	<input checked="" type="checkbox"/> X	NO	<input type="checkbox"/>
N/A	<input type="checkbox"/>	SI	<input checked="" type="checkbox"/> X	NO	<input type="checkbox"/>

3.3 Afectaciones:

N/A SI X NO

3.4 Red Eléctrica:

3.5 Barrio Regularizado:

N/A SI X NO

3.6 Porcentaje de consolidación:

80

Observaciones:

Observaciones:

3.7 Alcantarillado:

SI X NO

3.8 Agua Potable

SI X NO

Observaciones:

Observaciones:

3.9 Interferencia con MetroQ:

SI NO X

3.10 Uso de Suelo

Comercial Residencial X

5. ANÁLISIS TÉCNICO

5.1 Aspectos Físicos

5.1.1 Sitio de Intervención :

VIA

5.1.2 Estado del sitio de Intervención:

15.00 m 6.00 m

Bueno

Regular

X

Malo

5.1.3 Longitud / Ancho :

5.1.4 Área (m2) :

90.00 m2

5.1.5 Capa de Rodadura :

TERRENO NATURAL

5.1.6 Detalles y alcance de la intervención :

N/A

5.2 ANÁLISIS ECONÓMICO

NO CUMPLE CON LA FACTIBILIDAD TÉCNICA, POR LO TANTO NO CORRESPONDE EL ANÁLISIS ECONÓMICO

5.3 Aspectos Presupuestarios

5.3.1 *Costo Referencial de la intervención:

USD:

N/A

SIN INCLUIR IVA

6. ANÁLISIS JURÍDICO

NO CUMPLE CON LA FACTIBILIDAD TÉCNICA, POR LO TANTO NO CORRESPONDE EL ANÁLISIS JURÍDICO

7. ANÁLISIS SOCIAL

NO CUMPLE CON LA FACTIBILIDAD TÉCNICA, POR LO TANTO NO CORRESPONDE EL ANÁLISIS SOCIAL

8. FOTOGRAFÍAS

Fotografía 1



Fotografía 2



Fotografía 3

Fotografía 4

9. CROQUIS

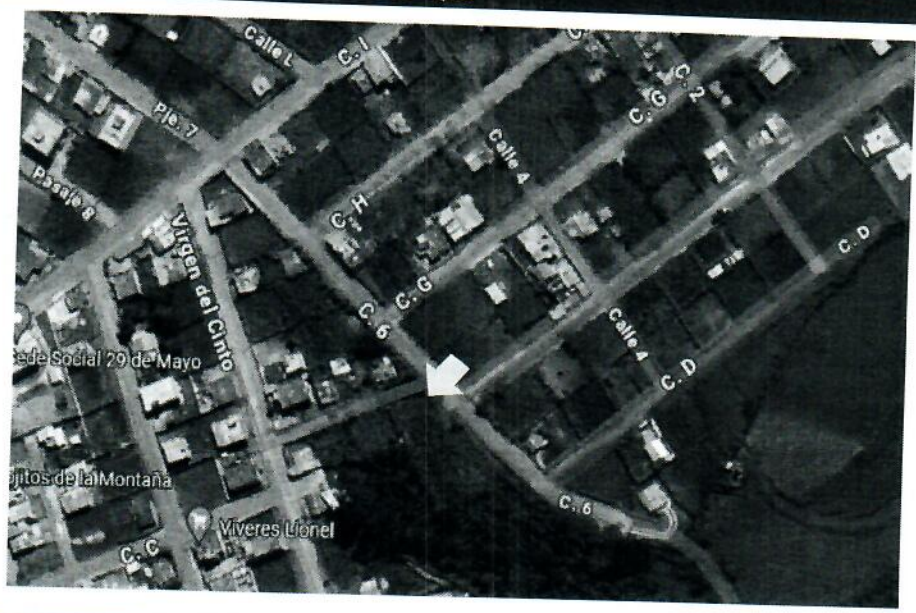

10. RECOMENDACIONES

CRITERIO TÉCNICO: **TÉCNICAMENTE NO FACTIBLE**, EN RAZÓN DE:
 - NO FACTIBLE PARA CONSTRUCCIÓN DE GRADERÍO EN PASAJE.- TRAZADO VIAL APROBADO, SIN EMBARGO LA PENDIENTE DEL TRAMO SOLICITADO SUPERA EL LIMITE MÁXIMO PARA DISEÑO GEOMÉTRICO DE VÍA DE CIRCULACIÓN VEHICULAR.

11.1 Factible:	<input type="checkbox"/>	11.2 No Factible	<input checked="" type="checkbox"/>
11. PREFACTIBILIDAD (MARQUE CON UNA X)			
12. REFERENCIAS DEL SOLICITANTE			
12.1 Nombre:	EDGAR VICENTE VELA CAMPOS		
12.2 Teléfono de contacto:	0995029342		
12.3 Dirección:	COOP. 29 DE MAYO		
12.4 Barrio en el que vive:	COOP. 29 DE MAYO		

Elaborado por:		Revisado por:		Revisado por:	
F:		F:		F:	
ARQ. RUBEN CRUZ COLLAGUAZO		ARQ. BLANCA EMILIA BRITO MOINA		ECON. DIEGO RAMIRO HINOJOSA RUANO	
TÉCNICO/A UNIDAD DE OBRA PÚBLICA		DIRECTOR/A HÁBITAT Y OBRAS PÚBLICAS		DIRECTOR/A ADMINISTRATIVA FINANCIERA	
Revisado por:		Revisado por:		Revisado por:	
F:		F:		F:	
ABG. MONICA FLORES GRANDA		ING. ARACELLY VICTORIA CEVALLOS RIVERA		LCDA. DIANA CAROLINA VALDÉZ MOSQUERA	
DIRECTOR/A ASESORÍA JURÍDICA		DIRECTOR/A PARTICIPACIÓN CIUDADANA		DIRECTOR/A DESARROLLO SOCIAL Y ECONÓMICO	
Aprobado por:					
F:				F:	
		MSC. CRISTIAN TORRES OBANDO			
		ADMINISTRADOR/A ZONAL			