

FICHA DE ANÁLISIS DE PREFACTIBILIDAD DE OBRA PÚBLICA

FECHA DE LA INSPECCIÓN:	7/1/2024	  
Nro. TRÁMITE SITRA:	GADDMQ-AZQ-RD-2024-1585-E	

1. INFORMACIÓN BÁSICA

1.1 Administración Zonal:	Administración Zonal Quitumbe	1.2 Parroquia	LA ECUATORIANA
1.3 Zona Metropolitana (según IRM referencial):	QUITUMBE	1.4 Barrio/sector/cabildo/comuna :	MARIA AUXIADORA
1.5 N° Predio Intervención (referencial):	803282	1.6 Ubicación:	MARIA AUXIADORA
1.7 Afectaciones/Protecciones:	SI <input type="checkbox"/> NO <input type="checkbox"/> X <input checked="" type="checkbox"/>	1.8 Uso de Suelo:	RU3 - Residencial

1.9 Punto de Georeferencia: Coordenadas TMQ

X : 9967429.8452	Y : 492837.0455	(Inicio del Proyecto)	X :	Y :	(Fin del Proyecto)
X : 9967429.8452	Y : 492837.0455	(Inicio del Proyecto)	X :	Y :	(Fin del Proyecto)

2. REQUERIMIENTO

2.1 Tipo de Requerimiento:	X <input checked="" type="checkbox"/> Espacio Público	<input type="checkbox"/> Vialidad	<input type="checkbox"/> Infraestructura
2.2 Nombre del requerimiento:	INTERVENCIÓN AREA COMUNAL , PREDIO 803282, BARRIO MARIA AUXIADORA, PARROQUIA LA ECUATORIANA		
Desde:	N/A		
Hasta:	N/A		
2.3 ID Via:	ESPACIO PUBLICO		

3. ANÁLISIS DE CONDICIONANTES

3.1 Propiedad Municipal:	N/A	SI <input type="checkbox"/> X <input checked="" type="checkbox"/> No <input type="checkbox"/>	3.2 Trazado vial (APROBADO)	N/A	SI <input type="checkbox"/> NO <input type="checkbox"/>
3.3 Afectaciones:	N/A	SI <input type="checkbox"/> No <input type="checkbox"/> X <input checked="" type="checkbox"/>	3.4 Red Eléctrica:	N/A	SI <input type="checkbox"/> X <input checked="" type="checkbox"/> NO <input type="checkbox"/>
3.5 Barrio Regularizado:	N/A	SI <input type="checkbox"/> X <input checked="" type="checkbox"/> No <input type="checkbox"/>	3.6 Porcentaje de consolidación:	80	

Observaciones:	Observaciones:

3.7 Alcantarillado:	SI <input type="checkbox"/> X <input checked="" type="checkbox"/> NO <input type="checkbox"/>	3.8 Agua Potable	SI <input type="checkbox"/> X <input checked="" type="checkbox"/> NO <input type="checkbox"/>
---------------------	---	------------------	---

Observaciones:	Observaciones:

3.9 Interferencia con MetroQ:	SI <input type="checkbox"/> NO <input type="checkbox"/> X <input checked="" type="checkbox"/>	3.10 Uso de Suelo	Comercial <input type="checkbox"/>	Residencial <input type="checkbox"/>	X <input checked="" type="checkbox"/>
En el sector no existe influencia directa del MetroQ		Residencial/Comercial			

5. ANÁLISIS TÉCNICO

5.1 Aspectos Físicos

5.1.1 Sitio de Intervención :	INTERVENCIÓN AREA COMUNAL , PREDIO 803282		5.1.2 Estado del sitio de Intervención:	Bueno <input type="checkbox"/>	Regular <input type="checkbox"/>	Malo <input type="checkbox"/>
5.1.3 Longitud / Ancho :	m	m				
5.1.4 Área (m2) :	878.09 m2		5.1.5 Capa de Rodadura :	NO FACTIBLE		
5.1.6 Detalles y alcance de la intervención :						

5.2 ANÁLISIS ECONÓMICO

5.3 Aspectos Presupuestarios

5.3.1 *Costo Referencial de la intervención:	USD:	\$ 0	SIN INCLUI R IVA
--	------	------	------------------

\*Valores referenciales basados en los análisis de precios unitarios (APUS) elaborados por la Empresa Pública Metropolitana de Movilidad y Obras Públicas-EPMMOP

6. ANÁLISIS JURÍDICO

PREFACTIBLE: 1. CUENTAN CON PLANO APROBADO. 2. De acuerdo al Artículo 417 del COOTAD, y en virtud de lo expuesto en el Memorando Nro. GADDMQ-SGCTGYP-AL-2024-0057-M de 9 de abril de 2024, suscrito por la abogada María Isabel Ledesma Hidalgo, Coordinadora d

7. ANÁLISIS SOCIAL

8. FOTOGRAFÍAS

Fotografía 1

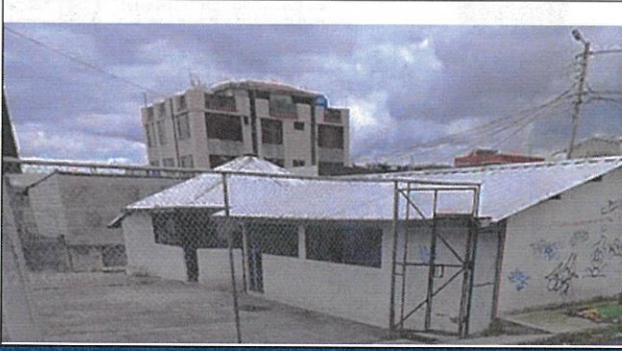

Fotografía 2

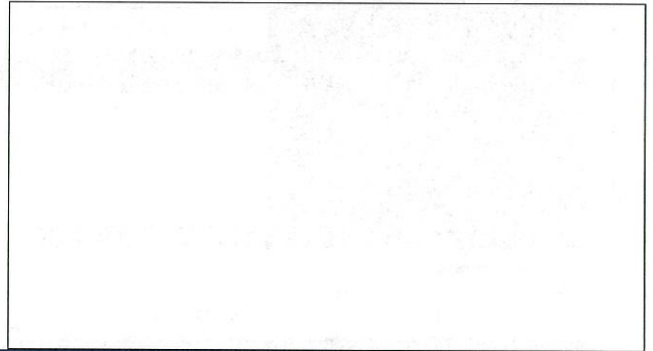

Fotografía 3

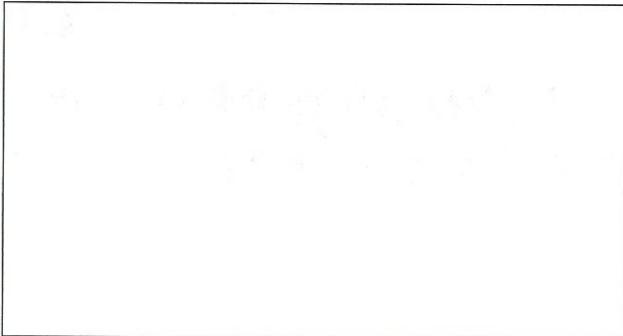

Fotografía 4



9. CROQUIS

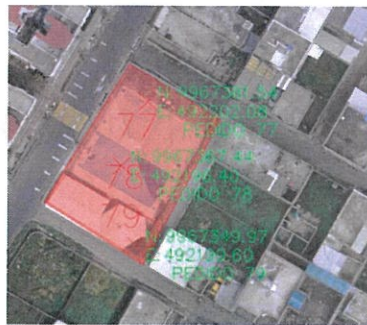

10. RECOMENDACIONES

NO ES FACTIBLE TÉCNICAMENTE PORQUE NO EXISTE ESPACIO EN EL PREDIO PARA INCORPORAR UNA COCINA. EXISTEN RETIROS LATERALES Y POSTERIORES.

11. PREFACTIBILIDAD (MARQUE CON UNA X)

11.1 Factible:  11.2 No Factible:  X

12. REFERENCIAS DEL SOLICITANTE

12.1 Nombre: Carlos Averos  
 12.2 Teléfono de contacto: 999860623  
 12.3 Dirección: Maria Auxiliadora  
 12.4 Barrio en el que vive: Maria Auxiliadora

Elaborado por:	Revisado por:	Revisado por:
F:	F:	F:
Jhon Aguirre	DIRECTOR/A HÁBITAT Y OBRAS PÚBLICAS	Mgs Antonia Arrobo
TÉCNICO/A UNIDAD DE OBRA PÚBLICA		DIRECTOR/A ADMINISTRATIVA FINANCIERA
Revisado por:	Revisado por:	Revisado por:
F:	F:	F:
Dra. Jenny Romo	Lic. Sara Tashiguano	Lic. Fabián Ramirez
DIRECTOR/A ASESORÍA JURÍDICA	DIRECTOR/A PARTICIPACIÓN CIUDADANA	DIRECTOR/A DESARROLLO SOCIAL Y ECONÓMICO
	Aprobado por:	
	F:	
	Lic. Maria Hernandez	
	ADMINISTRADOR/A ZONAL	