

# FICHA DE ANÁLISIS DE PREFACTIBILIDAD DE OBRA PÚBLICA

FECHA DE LA INSPECCIÓN: 13 de mayo de 2024  
 Nro. TRÁMITE SITRA: GADDMQ-AZEA-DZAF-UZA-SG-2024-1309-E

Presupuestos  
Participativos  
2024 - 2025

Presidencia Provincial  
de Coordinación Territorial  
Gobernabilidad y Participación 

## 1. INFORMACIÓN BÁSICA

1.1 Administración Zonal:	Eloy Alfaro	1.2 Parroquia:	CHILIBULO
1.3 Zona Metropolitana (según IRM referencial):	Sur	1.4 Barrio/sector/cabildo/comuna:	SANTIAGO ALTO
1.5 N° Predio Intervención (referencial):	197416	1.6 Ubicación:	S15 CARAPUNGO - OE9-72
1.7 Afectaciones/Protecciones:	SI	NO	X
		1.8 Uso de Suelo:	-3) Residencial Urbano de Media Densidad

### 1.9 Punto de Georeferencia: Coordenadas TMQ

X : 493212.0581	Y : 9972189.9339	(Inicio del Proyecto)	(Fin del Proyecto)
		(Fin del Proyecto)	(Fin del Proyecto)

## 2. REQUERIMIENTO

2.1 Tipo de Requerimiento:	Espacio Público	X	Vialidad	Infraestructura
2.2 Nombre del requerimiento:	CULMINACIÓN DEL MURO DEL ALTO MIRADOR			2.3 ID Via: LOCAL
Desde:	Calle Carapungo			
Hasta:				

## 3. ANÁLISIS DE CONDICIONANTES

3.1 Propiedad Municipal:	N/A	X	SI	NO	3.2 Trazado vial (APROBADO)	N/A	SI	X	NO	
3.3 Afectaciones:	N/A		SI	X	NO	N/A		SI	X	NO
3.5 Barrio Regularizado:	N/A		SI		NO	X	3.6 Porcentaje de consolidación: 40%			

Observaciones:	Observaciones:
	

3.7 Alcantarillado:	SI	NO	3.8 Agua Potable	SI	X	NO
Observaciones:						

3.9 Interferencia con MetroQ:	SI	NO	X	3.10 Uso de Suelo	Comercial	Residencial	X
-------------------------------	----	----	---	-------------------	-----------	-------------	---

## 5. ANÁLISIS TÉCNICO

### 5.1 Aspectos Físicos

5.1.1 Sitio de Intervención:	Via / Parque / Predio / Talud / Etc	5.1.2 Estado del sitio de Intervención:	Bueno	Regular	X	Malo
5.1.3 Longitud / Ancho:	80,00 m / 10,00 m	5.1.5 Capa de Rodadura:				
5.1.4 Área (m2):	800,00 m2					

5.1.6 Detalles y alcance de la intervención: Construcción de Muro de Contención, Hormigón Armado y sus respectivos anclajes.

### 5.2 ANÁLISIS ECONÓMICO

NO CUMPLE CON LA FACTIBILIDAD TÉCNICA, POR LO TANTO NO CORRESPONDE EL ANÁLISIS ECONÓMICO

### 5.3 Aspectos Presupuestarios

5.3.1 *Costo Referencial de la intervención:	USD:	\$300.000,00	SIN INCLUIR IVA
--	------	--------------	-----------------

\*Valores referenciales basados en los análisis de precios unitarios (APUS) elaborados por la Empresa Pública Metropolitana de Movilidad y Obras Públicas-EPMMOP

## 6. ANÁLISIS JURÍDICO

NO CUMPLE CON LA FACTIBILIDAD TÉCNICA, POR LO TANTO NO CORRESPONDE EL ANÁLISIS JURÍDICO

7. ANÁLISIS SOCIAL

NO CUMPLE CON LA FACTIBILIDAD TÉCNICA, POR LO TANTO NO CORRESPONDE EL ANÁLISIS SOCIAL

8. FOTOGRAFÍAS

Fotografía 1



Fotografía 2

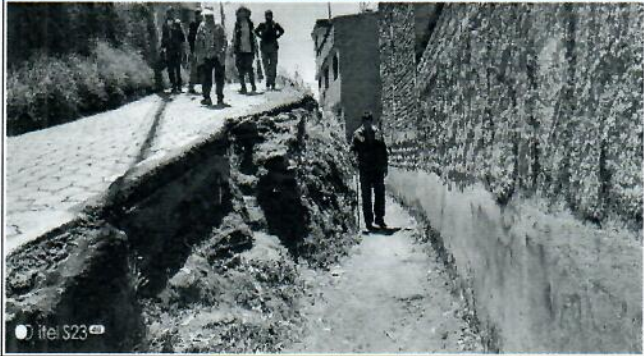

Fotografía 3



Fotografía 4



9. CROQUIS

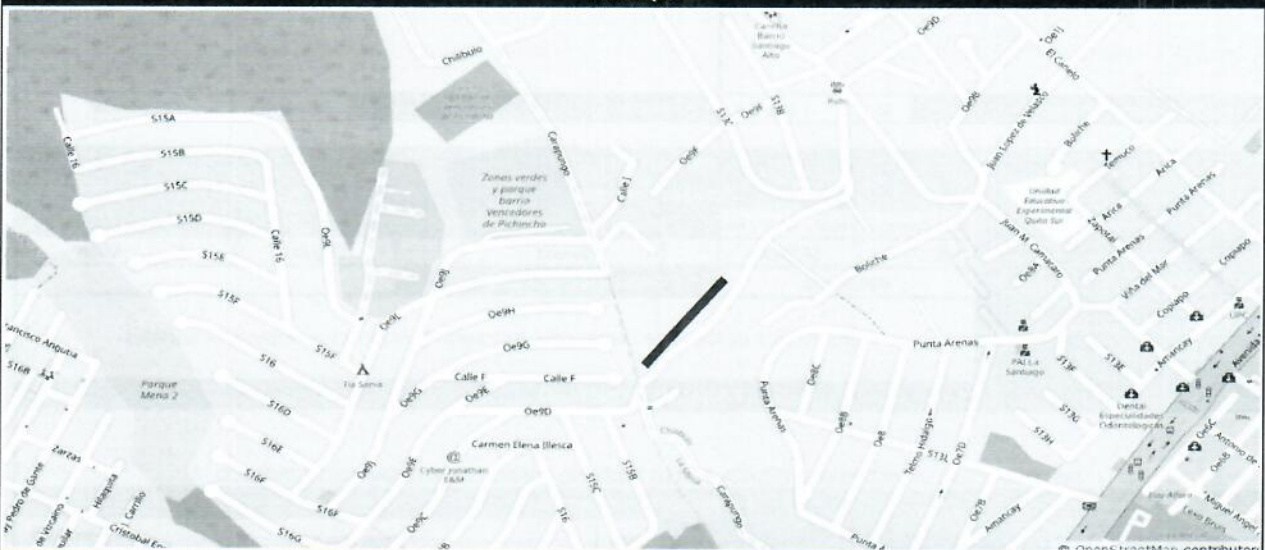

10. RECOMENDACIONES

EL COMITÉ EMITE CRITERIO FACTIBLE PARA LA CULMINACIÓN DEL MURO DEL ALTO MIRADOR

11. PREFACTIBILIDAD (MARQUE CON UNA X)

11.1 Factible:

11.2 No Factible

12. REFERENCIAS DEL SOLICITANTE

12.1 Nombre:

SR. JEFFERSON ALEXANDER VASQUEZ ACHIG

<b>Elaborado por:</b>		<b>Revisado por:</b>		<b>Revisado por:</b>	
F:		F:		F:	
ING. PAÚL TOBAR		ARQ. BLANCA EMILIA BRITO MOÍNA		ECON. DIEGO RAMIRO HINOJOSA RUANO	
<b>TÉCNICO/A UNIDAD DE OBRA PÚBLICA</b>		<b>DIRECTOR/A HÁBITAT Y OBRAS PÚBLICAS</b>		<b>DIRECTOR/A ADMINISTRATIVA FINANCIERA</b>	
<b>Revisado por:</b>		<b>Revisado por:</b>		<b>Revisado por:</b>	
F:		F:		F:	
ABG. MONICA FLORES GRANDA		ING. ARACELLY VICTORIA CEVALLOS RIVERA		LCDA. DIANA CAROLINA VALDÉZ MOSQUERA	
<b>DIRECTOR/A ASESORÍA JURÍDICA</b>		<b>DIRECTOR/A PARTICIPACIÓN CIUDADANA</b>		<b>DIRECTOR/A DESARROLLO SOCIAL Y ECONÓMICO</b>	
<b>Aprobado por:</b>					
		F:			
		MSC. CRISTIAN TORRES			
<b>ADMINISTRADOR/A ZONAL</b>					