



Por un
Quito
Digno





Proceso de Rendición de Cuentas 2021



Unidad Especial “Regula tu Barrio”

La Unidad Especial “Regula tu Barrio” es un ente administrativo adscrito a la Secretaría General de Coordinación Territorial y Participación Ciudadana, misma que fue creada a través de la Resolución A 0010 de 19 de marzo de 2010 y que tiene la finalidad de canalizar, procesar y gestionar los procesos de regularización de asentamientos humanos de hecho y consolidados a nivel del Distrito Metropolitano de Quito, en cumplimiento de la planificación urbanística cantonal.

La Unidad Especial “Regula tu Barrio” efectúa sus funciones en cuatro unidades desconcentradas distribuidas en el Distrito Metropolitano de Quito tal como se puede evidenciar en el mapa adjunto:

- 1) **Oficina Central**
- 2) **Quitumbe**
- 3) **La Delicia**
- 4) **Calderón**

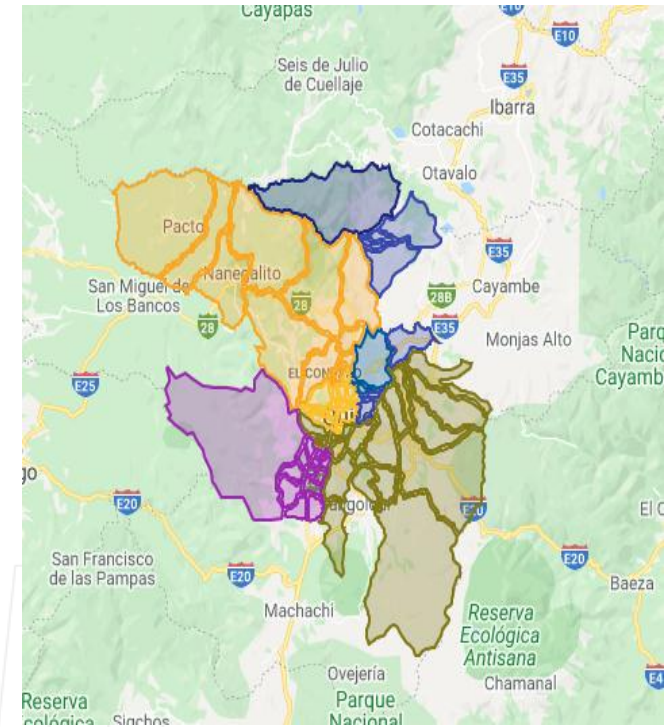



Cuadro general de Ejecución 2021 de la Unidad Especial “Regula tu Barrio”

PROYECTO REGULA TU BARRIO	ENERO A SEPTIEMBRE 2021	OCTUBRE A DICIEMBRE 2021	TOTAL
% Avance de la programación:	40%	28,33%	68,33%
Presupuesto codificado 2021:	Presupuesto asignado inicialmente (previo a la reforma) 300.000,00	Presupuesto asignado (después de la reforma) 179.105,20	
Presupuesto devengado 2021:	63.535,51	99.845,97	
% Ejecución presupuestaria 2021:	21%	70%	91%



Cuadro cumplimiento de metas 2021 de la Unidad Especial “Regula tu Barrio”

Meta 1:	GESTIONAR 60 EXPEDIENTES DE ASENTAMIENTOS HUMANOS DE HECHO Y CONSOLIDADOS GESTIONADOS; CORRESPONDIENTES A LOS PROCESOS DE REGULARIZACIÓN
Valor programado 2021:	60
Valor ejecutado 2021:	41
% de avance:	68,33%

Meta 2:	EMITIR 1400 TÍTULOS DE DOMINIO DE ASENTAMIENTOS HUMANOS DE HECHO Y CONSOLIDADOS
Valor programado 2021:	1400
Valor ejecutado 2021:	392
% de avance:	28,00%



Coordinación Unidad Especial “Regula tu Barrio” Oficina Central

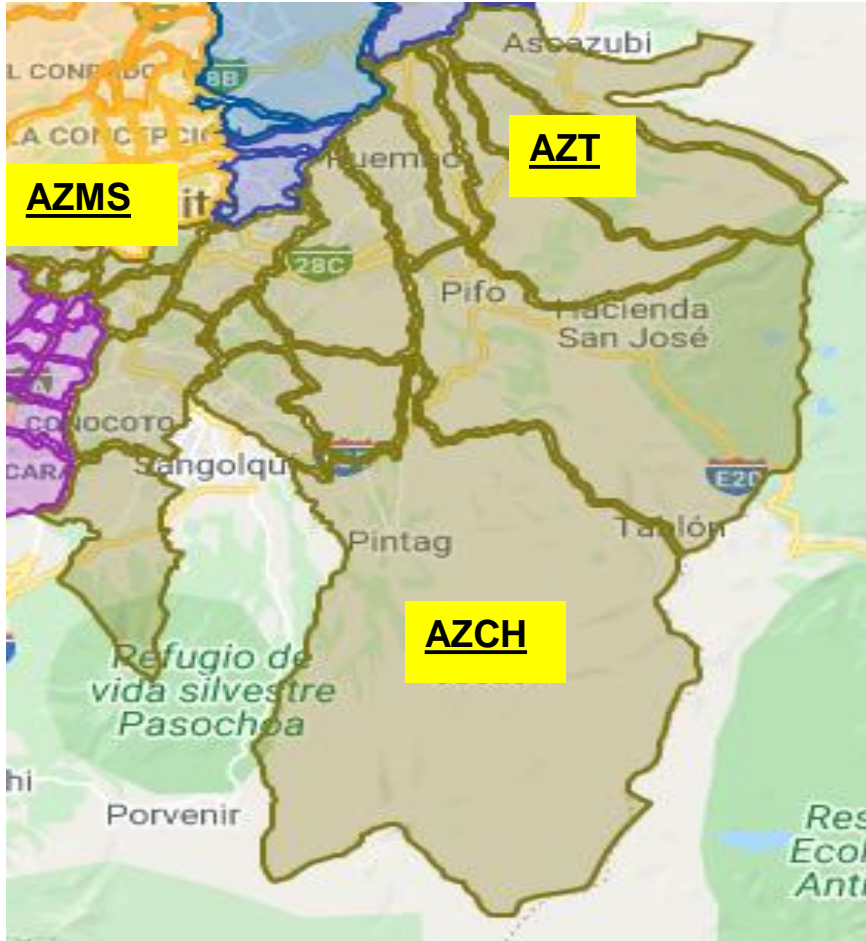

Comprende la circunscripción territorial de la Administraciones Zonales del Valle de los Chillos, Tumbaco y Manuela Sáenz.

Comprende las 19 parroquias distribuidas de acuerdo a la siguiente descripción:

AZCH.- Conocoto, Amaguaña, Alangasí, La Merced, Guangopolo y Pintag.

AZT.- Cumbayá, Tumbaco, Puembo, Pifo, Tababela, Yaruquí, Checa y El Quinche.

AZMS.- Puengasí, Itchimbia, Centro Histórico, La Libertad y San Juan.

Número de Asentamientos Humanos de Hecho y Consolidados Regularizados: 23

Número de Títulos de Dominio Entregados: 121

Socializaciones Realizadas: 135

Inspecciones de campo: 41



Fotografías

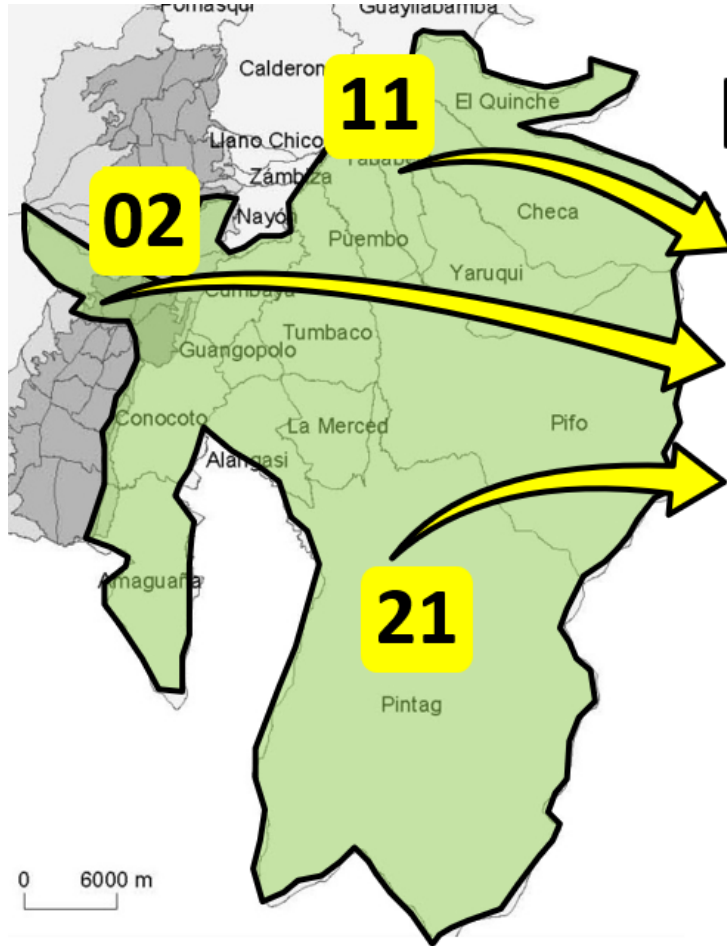

URB OFICINA CENTRAL

- AZ TUMBACO
- AZ MANUELA SÁENZ
- AZ LOS CHILLOS

34
AHHYC
REGULARIZADOS





Coordinación Unidad Especial Regula tu Barrio Quitumbe

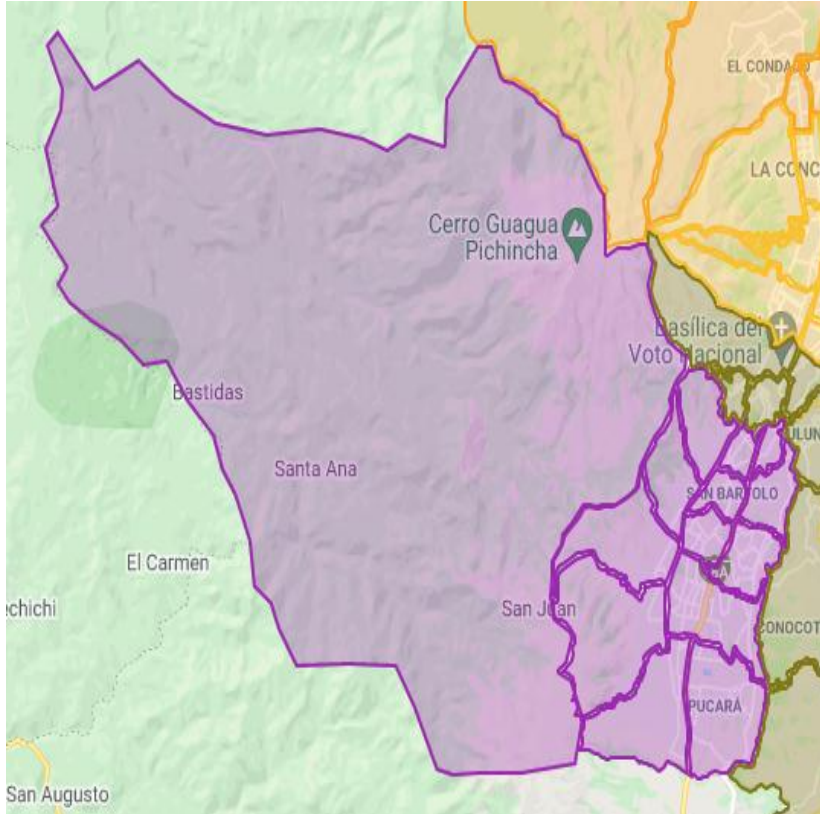

Comprende la circunscripción territorial de la Administración Zonal Quitumbe y Eloy Alfaro

Comprende las Parroquias: Chilibulo, La Argelia, La Ferroviaria, La Ecuatoriana, San Bartolo, Chimbacalle, Solanda, Lloa, La Mena, La Magdalena, Quitumbe, Turubamba, Chillogallo, Guamaní, mismas que se encuentran en color morado.

Número de Asentamientos Humanos de Hecho y Consolidados Gestionados: 6

Número de Títulos de Dominio Entregados: 97

Socializaciones Realizadas: 48

Inspecciones de Campo: 36



Fotografías





Coordinación Unidad Especial Regula tu Barrio Calderón



Comprende la circunscripción territorial de la Administraciones Zonales: Calderón y Eugenio Espejo.

Comprende las 11 parroquias distribuidas de acuerdo a la siguiente descripción:

AZCA.- Calderón y Llano Chico.

AZEE.- Nayón, Zambiza, Guayllabamba, Puellaró, Atahualpa, Perucho, Chavezpamba, San José de Minas y San Isidro del Inca.

Número de Asentamientos Humanos de Hecho y Consolidados Regularizados: 15

Titulos de dominio entregados: 73

Socializaciones Realizadas: 62

Inspecciones de campo: 51



Fotografías

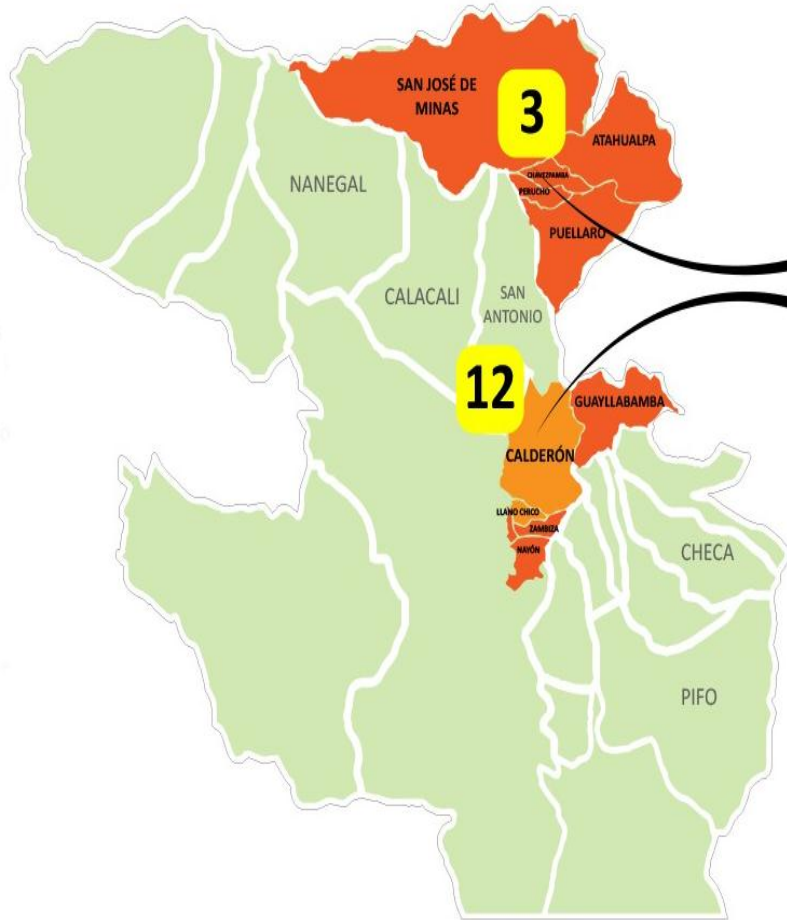

UERB OFICINA CALDERÓN

- AZ EUGENIO ESPEJO
- AZ CALDERÓN

15
AHHYC
REGULARIZADOS





Coordinación Unidad Especial Regula tu Barrio La Delicia



Comprende la circunscripción territorial de la Administración Zonal La Delicia y Eugenio Espejo – Zona urbana.

Comprende las Parroquias: Pacto, Gualea, Nanegalito, Nanegal, Nono, Calacali, San Antonio, Pomasqui, Carcelén, El Condado, Ponceano, Comité del Pueblo, Cotocollao, Cochapamba, La Concepción, La Kennedy, San Isidro, Rumipamba, Belisario Quevedo, Iñaquito, Nayon, Zambiza, mismas que se encuentran en color amarillo.

Número de Asentamientos Humanos de Hecho y Consolidados Regularizados: 2

Número de Títulos de Dominio Entregados: 101

Socializaciones Realizadas: 17

Inspecciones de Campo: 63



Fotografías







Por un
Quito
Digno

