

FICHA DE ANÁLISIS DE PREFACTIBILIDAD DE OBRA PÚBLICA

FECHA DE LA INSPECCIÓN:	2024-05-14
Nro. TRÁMITE SITRA:	GADDMQ-AZEA-DAZAF-UA-SG-2024-1644-E

Presupuestos Participativos
2024

 Municipio de Quito
 Dirección General de Coordinación Territorial,
 Gobernabilidad y Participación

1. INFORMACIÓN BÁSICA

1.1 Administración Zonal:	Administración Zonal Eloy Alfaro	1.2 Parroquia	San Bartolo
1.3 Zona Metropolitana (según IRM referencial):	Eloy Alfaro	1.4 Barrio/sector/cabildo/comuna :	CDLA. GATAZO
1.5 N° Predio Intervención (referencial):	101444	1.6 Ubicación:	CALLE S20 JIMA Y CALLE OESW HUIGRA
1.7 Afectaciones/Protecciones:	SI	NO	X
1.8 Uso de Suelo:		(R) Residencial	
1.9 Punto de Georeferencia: Coordenadas TMQ			
X1=495018,09	Y1=9970948,25	(Inicio del Proyecto)	X3=
X2=	Y2=	(Inicio del Proyecto)	X4=
		Y3=	(Fin del Proyecto)
		Y4=	(Fin del Proyecto)

2. REQUERIMIENTO

2.1 Tipo de Requerimiento:	Espacio Público	Vialidad	SI	Infraestructura
2.2 Nombre del requerimiento:	CONSTRUCCIÓN DE BODEGA EN PLANTA ALTA; BARRIO CDLA. GATAZO, PARROQUIA SAN BAROLO.			2.3 ID Via: LOCAL
Desde:	No Aplica			
Hasta:	No Aplica			

3. ANÁLISIS DE CONDICIONANTES

3.1 Propiedad Municipal:	N/A	SI	X	NO	3.2 Trazado vial (APROBADO)	N/A	SI	X	NO	
3.3 Afectaciones:	N/A	SI		NO	X	3.4 Red Eléctrica:	N/A	SI	X	NO
3.5 Barrio Regularizado:	N/A	SI	X	NO	3.6 Porcentaje de consolidación:	100,00%				

Observaciones:



Es un barrio

Observaciones:

Es un barrio ese encuentra consolidado en un 100%

3.7 Alcantarillado:	SI	X	NO	3.8 Agua Potable	SI	X	NO
---------------------	----	---	----	------------------	----	---	----

Observaciones:

El sector cuenta con el servicio de alcantarillado

Observaciones:

El sector cuenta con el servicio de agua potable

3.9 Interferencia con MetroQ:	SI		NO	X	3.10 Uso de Suelo	Comercial	Residencial	X
SEGÚN IRM NO TIENE OBSERVACIONES POR EL METRO DE QUITO					(E) Equipamiento			

5. ANÁLISIS TÉCNICO

5.1 Aspectos Físicos

5.1.1 Sitio de Intervención :	PREDIO			5.1.2 Estado del sitio de Intervención:				
5.1.3 Longitud / Ancho :	9,45 m	6,40 m	X	Bueno	Regular			Malo
5.1.4 Área (m2) :	60,48 m2		5.1.5 Capa de Rodadura :	ADOQUINADO				

5.1.6 Detalles y alcance de la intervención :
CONSTRUCCIÓN EN PLANTA ALTA EN ESTRUCTURA METÁLICA, PISO EMBALDOZADO, CIELO RAZO, 1/2 BAÑO.

5.2 ANÁLISIS ECONÓMICO

Toda vez que la obra sea priorizada en la Asamblea de Presupuesto Participativo, se garantizará que reciba los recursos asignados para la parroquia. Esto garantizará una gestión financiera adecuada y eficiente de los fondos asignados, con el objetivo que posteriormente sea registrada en la planificación del POA del año 2025.

5.3 Aspectos Presupuestarios

5.3.1 *Costo Referencial de la intervención:	USD:	\$16.414,27	SIN INCLUIR IVA
--	------	-------------	-----------------

*Valores referenciales basados en los análisis de precios unitarios (APUS) elaborados por la Empresa Pública Metropolitana de Movilidad y Obras Públicas-EPMMOP

6. ANÁLISIS JURÍDICO

En atención a la normativa constitucional, legal, y reglamentaria vigente y en concordancia con la Resolución Nro. GADDMQ-SGCTGYP-2024-0004, de fecha 17 de junio de 2024, mediante la cual en el artículo 1 se expide el Instructivo para la aplicación obligatoria en la priorización y ejecución de presupuestos participativos, mediante la cual

2004, mediante la cual se emite el criterio de factibilidad para la ejecución obligatoria de la priorización y ejecución de presupuestos participativos, mediante la cual se ratifica la competencia de la Dirección de Asesoría Jurídica para analizar los procesos donde sea necesario convenios de concurrencia, obras en co-gestión, convenios para ejecutar proyectos sociales, entre otros, en el presente caso se evidencia la necesidad de la verificación de personería jurídica de la comunidad solicitante, por la inversión a realizarse en el inmueble municipal y la voluntad de iniciar el procedimiento administrativo para solicitar el convenio de uso.

Con dicho antecedente el mérito y oportunidad de la suscripción y ejecución de la decisión que se tome en este caso será responsabilidad de las autoridades municipales competentes. La Dirección de Asesoría Jurídica únicamente se pronuncia sobre los aspectos procedimentales y legales con el propósito de facilitar elementos de opinión o juicio para la formación de la voluntad administrativa, por lo que se recuerda que el presente informe tiene un alcance estrictamente jurídico, y el pronunciamiento que se emite se lo hace en función de las normas legales vigentes; razón por lo cual, esta Dirección no efectúa un análisis de orden técnico, operativo ni financiero de la documentación remitida, por no corresponder a nuestras competencias.

7. ANÁLISIS SOCIAL

La solicitud es viable socialmente, ya que la obra pública mejora las condiciones de vida de los barrios, fortalece el tejido social y organizativo del sector. Como ciudadanos proponentes y demandantes de sus derechos identificaron una necesidad y esta propuesta de obra está encaminada a satisfacerla, cuya ejecución dependerá de que sea o no priorizada en asamblea de presupuestos participativos.

8. FOTOGRAFÍAS

Fotografía 1



Fotografía 2



Fotografía 3



Fotografía 4

9. CROQUIS

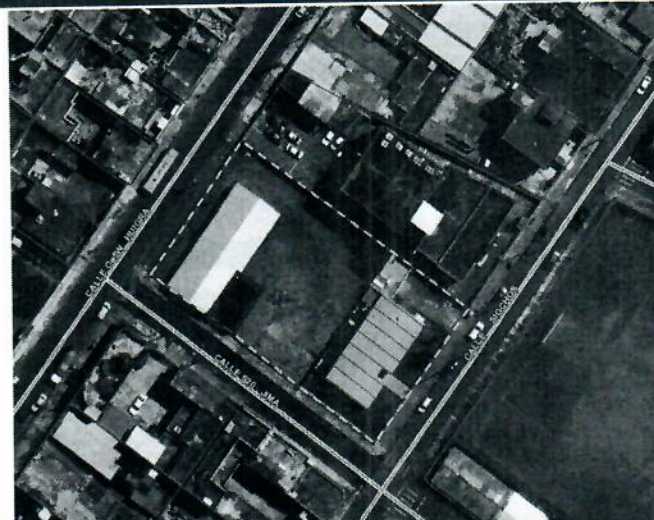

10. RECOMENDACIONES

EL COMITÉ TÉCNICO EMITE CRITERIO FACTIBLE PARA LA CONSTRUCCIÓN DE BODEGA EN PLANTA ALTA; BARRIO CDLA. GATAZO, PARROQUIA SAN BARTOLO.

11. PREFACTIBILIDAD (MARQUE CON UNA X)

11.1 Factible:

11.2 No Factible

12. REFERENCIAS DEL SOLICITANTE

12.1 Nombre:	Carlos Cruz Silva
12.2 Teléfono de contacto:	0996480733
12.3 Dirección:	CDLA. GATAZO
12.4 Barrio en el que vive:	CDLA. GATAZO

Elaborado por:		Revisado por:		Revisado por:	
F:		F:		F:	
ARQ. BLANCA EMILIA BRITO MOÍNA		ARQ. BLANCA EMILIA BRITO MOÍNA		ECON. DIEGO RAMIRO HINOJOSA RUANO	
TÉCNICO/A UNIDAD DE OBRA PÚBLICA		DIRECTOR/A HÁBITAT Y OBRAS PÚBLICAS		DIRECTOR/A ADMINISTRATIVA FINANCIERA	
Revisado por:		Revisado por:		Revisado por:	
F:		F:		F:	
ARG. MONICA FLORES GRANDA		ING. ARACELY VICTORIA CEVALLOS RIVERA		LCDA. DIANA CAROLINA VALDÉZ MOSQUERA	
DIRECTOR/A ASESORÍA JURÍDICA		DIRECTOR/A PARTICIPACIÓN CIUDADANA		DIRECTOR/A DESARROLLO SOCIAL Y ECONÓMICO	
Aprobado por:					
		F:			
		MSC. CRISTIAN TORRES OBANDO			
ADMINISTRADOR/A ZONAL					