

FICHA DE ANÁLISIS DE PREFACTIBILIDAD DE OBRA PÚBLICA

FECHA DE LA INSPECCIÓN: 27 de mayo del 2024
 Nro. TRÁMITE SITRA: GADDMQ-AZEA-DZAF-UZA-SG-2024-1627-E



1. INFORMACIÓN BÁSICA

1.1 Administración Zonal:	ADMINISTRACION ZONAL ELOY ALFARO	1.2 Parroquia:	CHILIBULO
1.3 Zona Metropolitana (según IRM referencial):	ELOY ALFARO	1.4 Barrio/sector/cabildo/comuna :	LA LORENA
1.5 N° Predio Intervención (referencial):	197651	1.6 Ubicación:	S13 JUAN CAMACARO - OE9-428
1.7 Afectaciones/Protecciones:	SI	NO	X
1.9 Punto de Georreferencia: Coordenadas TMQ			
9972655.0900	495083.5100	PUNTO 1	PUNTO 2

2. REQUERIMIENTO

2.1 Tipo de Requerimiento:	Espacio Público	Vialidad	X	Infraestructura
2.2 Nombre del requerimiento:	READECUACION DE ESPACIO PUBLICO, BARRIO LA LORENA, PARROQUIA CHILIBULO			2.3 ID Vía: URBANO
Desde:	JUAN CAMACARO			
Hasta:	PASAJE WILMA ANDRADE			

3. ANÁLISIS DE CONDICIONANTES

3.1 Propiedad Municipal:	N/A	SI	X	NO	3.2 Trazado vial (APROBADO)	N/A	X	SI	NO	
3.3 Afectaciones:	N/A	SI		NO	3.4 Red Eléctrica:	N/A		SI	X	NO
3.5 Barrio Regularizado:	N/A	SI	X	NO	3.6 Porcentaje de consolidación:	100%				



3.7 Alcantarillado:	SI	X	NO	3.8 Agua Potable	SI	X	NO
---------------------	----	---	----	------------------	----	---	----

Observaciones:

Observaciones:

3.9 Interferencia con Metro:	SI	NO	X	3.10 Uso de Suelo	Comercial	Residencial	X
------------------------------	----	----	---	-------------------	-----------	-------------	---

5. ANÁLISIS TÉCNICO

5.1 Aspectos Físicos

5.1.1 Sitio de Intervención :	CANCHA	5.1.2 Estado del sitio de Intervención:	Bueno	Regular	X	Malo
5.1.3 Longitud / Ancho :	19.00 m	35.00 m				
5.1.4 Área (m2) :	665.00 m2		5.1.5 Capa de Rodadura :	NO APLICA		

5.1.6 Detalles y alcance de la intervención :
 LEVANTAMIENTO DE ALTURA DE MALLA EN CERRAMIENTO EXISTENTE, PROTECCION CON MALLA ALREDEDOR DE LAS BATERIAS SANITARIAS, REPARACION DE MURO DE CERRAMIENTO EXISTENTE, PINTURA DE CANCHA DE USO MULTIPLE EXISTENTE.

5.2 ANÁLISIS ECONÓMICO

Nota: Toda vez que la obra sea priorizada en la Asamblea de Presupuesto Participativo, se garantizará que reciba los recursos asignados para la parroquia. Esto garantizará una gestión financiera adecuada y eficiente de los fondos asignados, con el objetivo que posteriormente sea registrada en la planificación del POA del año 2025.

5.3 Aspectos Presupuestarios

5.3.1 *Costo Referencial de la intervención:	USD:	\$45,000.00	SIN INCLUIR IVA
--	------	-------------	-----------------

*Valores referenciales basados en los análisis de precios unitarios (APUS) elaborados por la Empresa Pública Metropolitana de Movilidad y Obras Públicas-EPMMOP

6. ANÁLISIS JURÍDICO

En atención a la normativa constitucional, legal, y reglamentaria vigente y en concordancia con la Resolución Nro. GADDMQ-SGCTGYP-2024-0004, de fecha 17 de junio de 2024, mediante la cual en el artículo 1 se expide el Instructivo para la aplicación obligatoria en la priorización y ejecución de presupuestos participativos, mediante la cual se ratifica la competencia de la Dirección de Asesoría Jurídica para analizar los procesos donde sea necesario convenios de concurrencia, obras en cogestión, convenios para ejecutar proyectos sociales, en el presente no se evidencia la necesidad de la suscripción de dichos instrumentos jurídicos.

El mérito y oportunidad de la suscripción y ejecución de la decisión que se tome en este caso será responsabilidad de las autoridades municipales competentes. La Dirección de Asesoría Jurídica únicamente se pronuncia sobre los aspectos procedimentales y legales con el propósito de facilitar elementos de opinión o juicio para la formación de la voluntad administrativa, por lo que se recuerda que el presente informe tiene un alcance estrictamente jurídico, y el pronunciamiento que se emite se lo hace en función de las normas legales vigentes; razón por lo cual, esta Dirección no efectúa un análisis de orden técnico, operativo ni financiero de la documentación remitida, por no corresponder a nuestras competencias.

7. ANÁLISIS SOCIAL

La solicitud es viable socialmente, ya que la obra pública mejora las condiciones de vida de los barrios, fortalece el tejido social y organizativo del sector. Como ciudadanos proponentes y demandantes de sus derechos identificaron una necesidad y esta propuesta de obra está encaminada a satisfacerla, cuya ejecución dependerá de que sea o no priorizada en asamblea de presupuestos participativos.

8. FOTOGRAFÍAS

Fotografía 1



Fotografía 2



Fotografía 3



Fotografía 4



9. CROQUIS

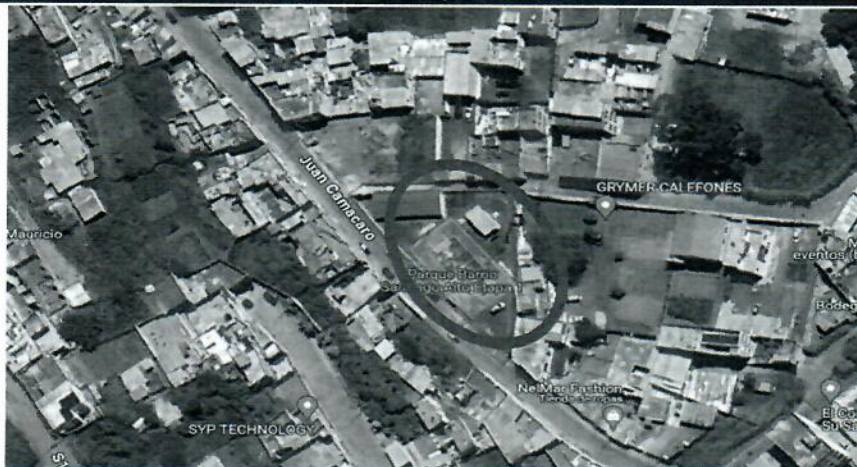

10. RECOMENDACIONES

EL COMITÉ TÉCNICO EMITE CRITERIO FACTIBLE PARA LA REPARACION DE MURO EXISTENTE

11. PREFACTIBILIDAD (MARQUE CON UNA X)

11.1 Factible:

11.2 No Factible

12. REFERENCIAS DEL SOLICITANTE

12.1 Nombre:

DARWIN ALCIVAR DUCHIMAZA ANGAMARCA

12.2 Teléfono de contacto:





0992772858

12.3 Dirección:

JUAN CAMACARO

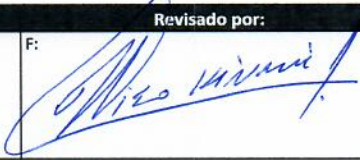
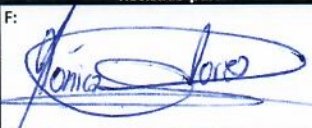
12.4 Barrio en el que vive:

LA LORENA

Elaborado por:		Revisado por:		Revisado por:	
F:		F:		F:	
ING. CIVIL PAUL TOBAR		ARQ. BLANCA EMILIA BRITO MOINA		ECON. DIEGO RAMIRO HINOJOSA RUANO	
TÉCNICO/A UNIDAD DE OBRA PÚBLICA		DIRECTOR/A HÁBITAT Y OBRAS PÚBLICAS		DIRECTOR/A ADMINISTRATIVA FINANCIERA	
Revisado por:		Revisado por:		Revisado por:	
F:		F:		F:	
ABG. MONICA FLORES GRANDA		ING. ARACELY VICTORIA CEVALLOS RIVERA		LCDA. DIANA CAROLINA VALDÉZ MOSQUERA	
DIRECTOR/A ASESORÍA JURÍDICA		DIRECTOR/A PARTICIPACIÓN CIUDADANA		DIRECTOR/A DESARROLLO SOCIAL Y ECONÓMICO	
		Aprobado por:			
		F:			
					
		MSC. CRISTIAN TORRES OBANDO			