

FICHA DE ANÁLISIS DE PREFACTIBILIDAD DE OBRA PÚBLICA

FECHA DE LA INSPECCIÓN:	09/05/2024
Nro. TRÁMITE SITRA:	GADDMQ-AZVCH-2024-1466-E

26

Administración Zonal Los Chillos

Presupuestos Participativos 2024 - 2025

1. INFORMACIÓN BÁSICA

1.1 Administración Zonal:	ADMINISTRACIÓN VALLE DE LOS CHILLOS	1.2 Parroquia	AMAGUAÑA
1.3 Zona Metropolitana (según IRM referencial):	VALLE DE LOS CHILLOS	1.4 Barrio/sector/cabildo/comuna :	CUENDINA
1.5 N° Predio Intervención (referencial):	N/A	1.6 Ubicación:	https://maps.app.goo.gl/M2hq5YgoZZXU UTCNA
1.7 Afectaciones / Protecciones:	SI	NO	X
1.8 Uso de Suelo:	URBANO		

1.9 Punto de Georeferencia: Coordenadas 17S-UTM-WGS84

779961.84	9958748.60	(Inicio del Proyecto)	779928.90	9958517.11	(Fin del Proyecto)
-----------	------------	-----------------------	-----------	------------	--------------------

2. REQUERIMIENTO

2.1 Tipo de Requerimiento:	Espacio Público	X	Vialidad	Infraestructura
2.2 Nombre del requerimiento:	ADOQUINADO DE LA CALLE UNION Y PROGRESO DESDE LA CALLE BARTOLOME DE LAS CASAS HACIA LA CALLE ALISOS, BARRIO CUENDINA, PARROQUIA AMAGUAÑA			2.3 ID Via: URBANO
Desde:	CALLE CARTOLOMÉ DED LAS CASAS			
Hacia:	CALLE ALISOS			

3. ANÁLISIS DE CONDICIONANTES

3.1 Propiedad Municipal:	N/A	X	SI	NO	3.2 Trazado vial (APROBADO)	N/A	SI	X	NO	
3.3 Afectaciones:	N/A	-	SI	NO	X	3.4 Red Eléctrica:	N/A	SI	X	NO
3.5 Barrio Regularizado:	N/A	-	SI	X	NO	3.6 Porcentaje de consolidación:	85%			

Observaciones:

Observaciones:

3.7 Alcantarillado:	SI	X	NO	3.8 Agua Potable	SI	X	NO
---------------------	----	---	----	------------------	----	---	----

Observaciones:



Observaciones:

3.9 Interferencia con MetroQ:	SI	NO	X	3.10 Uso de Suelo	Comercial	Residencial	X
En el sector no existe influencia directa del MetroQ				Residencial/Comercial			

5. ANÁLISIS TÉCNICO

5.1 Aspectos Fisicos

5.1.1 Sitio de Intervención :				5.1.2 Estado del sitio de Intervención:	Bueno	X	Regular	Malo
5.1.3 Longitud / Ancho :	300.00 m	6.00 m		5.1.5 Capa de Rodadura :	TIERRA			
5.1.4 Área (m2) :	1800.00 m²							
5.1.6 Detalles y alcance de la intervención :	ADOQUINADO DE LA CALLE UNION Y PROGRESO DESDE LA CALLE BARTOLOME DE LAS CASAS HACIA LA CALLE ALISOS, BARRIO CUENDINA, PARROQUIA AMAGUAÑA							

5.2 ANÁLISIS ECONÓMICO

ESTA DENTRO DEL TECHO PRESUPUESTARIO



### 5.3 Aspectos Presupuestarios

5.2.1 \*Costo Referencial de la intervención:

USD:

\$90,600.00

SIN INCLUIR IVA

\*Valores referenciales basados en los análisis de precios unitarios (APUS) elaborados por la Empresa Pública Metropolitana de Movilidad y Obras Públicas-EPMMOP

### 6. ANÁLIS JURÍDICO

CUMPLE CON LOS REQUISITOS

### 7. ANÁLIS SOCIAL

SI ES SOCIALMENTE FACTIBLE DEBIDO A QUE APORTA AL DESARROLLO DEL DMQ CONTRIBUYENDO AL PROCESO INTEGRAL MEJORANDO EL TRAFICO VEHICULAR Y PEATONAL DE LA PARROQUIA.

### 8 . FOTOGRAFÍAS

Fotografia 1



Fotografia 2



Fotografia 3



Fotografia 4



### 9 . CROQUIS

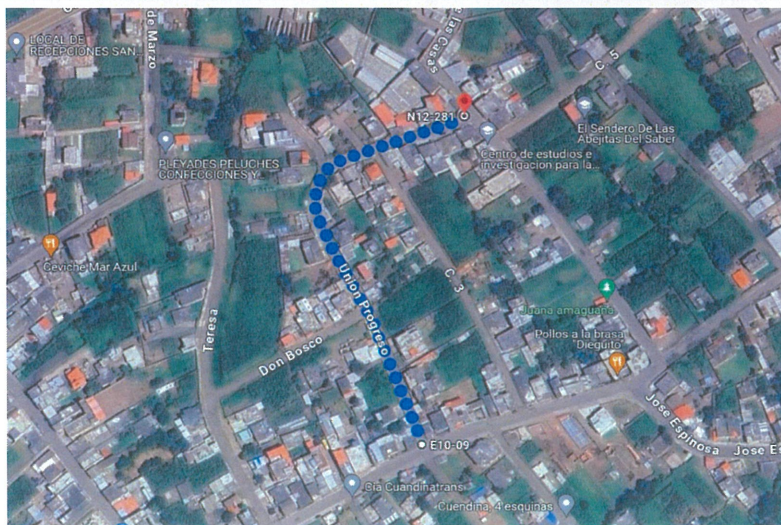



10 . RECOMENDACIONES

LA VÍA SOLICITADA CUMPLE CON LOS REQUISITOS MÍNIMOS PARA LA INTERVENCIÓN VIAL POR LO TANTO ES TECNICAMENTE PREFACTIBLE

11. PREFACTIBILIDAD (MARQUE CON UNA X)

11.1 Factible:  11.2 No Factible:

12 . REFERENCIAS DEL SOLICITANTE

12.1 Nombre: DR. WASHINGTON QUINGA  
 12.2 Teléfono de contacto: 0997146127  
 12.3 Dirección: BARRIO CUENDINA  
 12.4 Barrio en el que vive: BARRIO CUENDINA

Elaborado por:		Revisado por:		Revisado por:	
F:		F:		F:	
ARQ. DENNISSE NARANJO		ING. CESAR GALARZA		ING. MÓNICA BARROS	
TÉCNICA UNIDAD DE OBRA PÚBLICA		DIRECTOR ZONAL DE HÁBITAT Y OBRAS PÚBLICAS		DIRECTOR/A ADMINISTRATIVA FINANCIERA	
Revisado por:		Revisado por:		Revisado por:	
F:		F:		F:	
DR. GABRIEL OCAMPO		MSC. IVONNE ENDARA		PSIC. FAUSTO COSTALES	
DIRECTOR/A ASESORÍA JURÍDICA		DIRECTOR/A PARTICIPACIÓN CIUDADANA		DIRECTOR/A DESARROLLO SOCIAL Y ECONÓMICO	

Aprobado por:

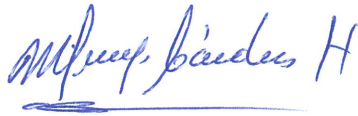

SRA. ROSA MIREYA CÁRDENAS  
 ADMINISTRADORA ZONAL

