

FICHA DE ANÁLISIS DE PREFACTIBILIDAD DE OBRA PÚBLICA

FECHA DE LA INSPECCIÓN:	09/05/2024
Nro. TRÁMITE SITRA:	GADDMQ-AZVCH-2024-1484-E

33

Administración Zonal Los Chillos

Presupuestos Participativos 2024 - 2025

1. INFORMACIÓN BÁSICA

1.1 Administración Zonal:	ADMINISTRACIÓN VALLE DE LOS CHILLOS	1.2 Parroquia	AMAGUAÑA
1.3 Zona Metropolitana (según IRM referencial):	VALLE DE LOS CHILLOS	1.4 Barrio/sector/cabildo/comuna :	MIRANDA ALTA
1.5 N° Predio Intervención (referencial):	N/A	1.6 Ubicación:	https://maps.app.goo.gl/GNpkJv1ZevzpwmfQ6
1.7 Afectaciones / Protecciones:	SI	NO	X
		1.8 Uso de Suelo:	RURAL

1.9 Punto de Georeferencia: Coordenadas 17S-UTM-WGS84

778361.65	9963575.77	(Inicio del Proyecto)	778441.86	9963790.16	(Fin del Proyecto)
-----------	------------	-----------------------	-----------	------------	--------------------

2. REQUERIMIENTO

2.1 Tipo de Requerimiento:	Espacio Público	X	Vialidad	Infraestructura
Nombre del requerimiento:	ADOQUINADO DE LA CALLE RIO BLANCO DESDE LA CALLE RIO NAPO HACIA EL FINAL DE LA CALLE, BARRIO MIRANDA ALTA, PARROQUIA AMAGUAÑA			2.3 ID Via: RURAL
Desde:	CALLE RIO NAPO			
Hacia:	FINAL DE LA CALLE RIO BLANCO			

3. ANÁLISIS DE CONDICIONANTES

3.1 Propiedad Municipal:	N/A	X	SI	NO	3.2 Trazado vial (APROBADO)	N/A	SI	X	NO	
3.3 Afectaciones:	N/A	-	SI	NO	X	3.4 Red Eléctrica:	N/A	SI	X	NO
3.5 Barrio Regularizado:	N/A	-	SI	X	NO	3.6 Porcentaje de consolidación:	75%			

Observaciones:

Observaciones:

3.7 Alcantarillado:	SI	X	NO	3.8 Agua Potable	SI	X	NO
---------------------	----	---	----	------------------	----	---	----

Observaciones:

Observaciones:

3.9 Interferencia con MetroQ:	SI	NO	X	3.10 Uso de Suelo	Comercial	Residencial	X
En el sector no existe influencia directa del MetroQ				Residencial/Comercial			

5. ANÁLISIS TÉCNICO

5.1 Aspectos Físicos

5.1.1 Sitio de Intervención :				5.1.2 Estado del sitio de Intervención:	Bueno	Regular	X	Malo
5.1.3 Longitud / Ancho :	230.00 m	8.00 m		5.1.5 Capa de Rodadura :	TIERRA			
5.1.4 Área (m2) :	1840.00 m²							
5.1.6 Detalles y alcance de la intervención :	ADOQUINADO DE LA CALLE RIO BLANCO DESDE LA CALLE RIO NAPO HACIA EL FINAL DE LA CALLE, BARRIO MIRANDA ALTA, PARROQUIA AMAGUAÑA							

5.2 ANÁLISIS ECONÓMICO

ESTA DENTRO DEL TECHO PRESUPUESTARIO



5.3 Aspectos Presupuestarios

5.2.1 \*Costo Referencial de la intervención:

USD:

\$77,280.00

SIN INCLUIR IVA

\*Valores referenciales basados en los análisis de precios unitarios (APUS) elaborados por la Empresa Pública Metropolitana de Movilidad y Obras Públicas-EPMMOP

6. ANÁLIS JURÍDICO

PREVIA SUSCRIPCIÓN DE CONVENIO DE CONCURRENCIA

7. ANÁLIS SOCIAL

SI ES SOCIALMENTE FACTIBLE DEBIDO A QUE APORTA AL DESARROLLO DEL DMQ CONTRIBUYENDO AL PROCESO INTEGRAL MEJORANDO EL TRAFICO VEHICULAR Y PEATONAL DE LA PARROQUIA.

8 . FOTOGRAFÍAS

Fotografía 1



Fotografía 2



Fotografía 3



Fotografía 4



9 . CROQUIS

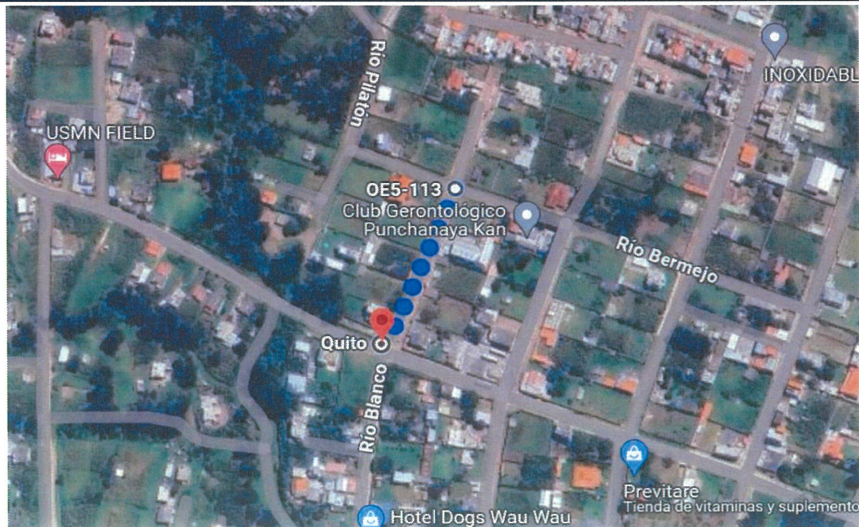



10 . RECOMENDACIONES

LA VÍA SOLICITADA CUMPLE CON LOS REQUISITOS MÍNIMOS PARA LA INTERVENCIÓN VIAL POR LO TANTO ES TECNICAMENTE PREFACTIBLE

11. PREFACTIBILIDAD (MARQUE CON UNA X)

11.1 Factible:

X

11.2 No Factible

12 . REFERENCIAS DEL SOLICITANTE

12.1 Nombre:

MARIA ROSARIO MORENO

12.2 Teléfono de contacto:

0958922492

12.3 Dirección:

BARRIO MIRANDA

12.4 Barrio en el que vive:

BARRIO MIRANDA

Elaborado por:

Revisado por:

Revisado por:

F:

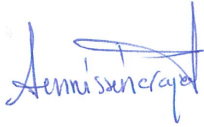

F:



F:



ARQ. DENNISSE NARANJO

ING. CESAR GALARZA

ING. MÓNICA BARROS

TÉCNICA UNIDAD DE OBRA PÚBLICA

DIRECTOR ZONAL DE HABITAT Y OBRAS PÚBLICAS

DIRECTOR/A ADMINISTRATIVA FINANCIERA

Revisado por:

Revisado por:

Revisado por:

F:



F:

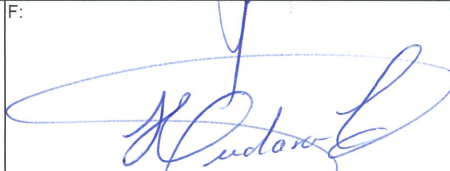

F:



DR. GABRIEL OCAMPO

MSC. IVONNE ENDARA

PSIC. FAUSTO COSTALES

DIRECTOR/A ASESORÍA JURÍDICA

DIRECTOR/A PARTICIPACIÓN CIUDADANA

DIRECTOR/A DESARROLLO SOCIAL Y  
ECONÓMICO

Aprobado por:



SRA. ROSA MIREYA CÁRDENAS

ADMINISTRADOR/A ZONAL

