

FICHA DE ANÁLISIS DE PREFACTIBILIDAD DE OBRA PÚBLICA

FECHA DE LA INSPECCIÓN:	14/06/2024
Nro. TRÁMITE SITRA:	GADDMQ-AZMS-DZAF-UZA-2024-0897-E

Presupuestos Participativos
2024

Administración Zonal
Manuela Sáenz



Quito
Alcaldía Metropolitana

1. INFORMACIÓN BÁSICA

1.1 Administración Zonal:	ADMINISTRACION ZONAL MANUELA SÁENZ	1.2 Parroquia	Itchimbia
1.3 Zona Metropolitana (según IRM referencial):	Urbana	1.4 Barrio/sector/cabildo/comuna:	LA VICENTINA
1.5 N° Predio Intervención (referencial):	46972 (REFERENCIAL)	1.6 Ubicación:	AV. JOSE MARIA VELASCO IBARRA
1.7 Afectaciones/Protecciones:	SI	NO	X

1.9 Punto de Georreferencia: Coordenadas TMQ

X: 779209	Y: 9975886	(Inicio del Proyecto)	X: 779239	Y: 9975886	(Fin del Proyecto)
X: 779213	Y: 9975900	(Inicio del Proyecto)	X: 779235	Y: 9975883	(Fin del Proyecto)

2. REQUERIMIENTO

2.1 Tipo de Requerimiento:	Espacio Público	X	Vialidad		Infraestructura	
2.2 Nombre del requerimiento:	INTERVENCIÓN VIAL (PASO PEATONAL) AV. VELASCO IBARRA Y SOLANO, BARRIO LA VICENTINA, PARROQUIA ITCHIMBIA				2.3 ID Vía:	PUENTE
Desde:	CALLE VICENTE SOLANO					
Hasta:	PREDIO 42633					

3. ANÁLISIS DE CONDICIONANTES

3.1 Propiedad Municipal:	N/A	SI	NO	X	3.2 Trazado vial (APROBADO)	N/A	SI	X	NO
3.3 Afectaciones:	N/A	SI	NO	X	3.4 Red Eléctrica:	N/A	SI	X	NO
3.5 Barrio Regularizado:	N/A	SI	X	NO	3.6 Porcentaje de consolidación:	100 %			

Observaciones:



Observaciones:



3.7 Alcantarillado:	SI	X	NO
---------------------	----	---	----

Observaciones:



3.8 Agua Potable	SI	X	NO
------------------	----	---	----

Observaciones:



3.9 Interferencia con MetroQ:	SI	NO	X	3.10 Uso de Suelo	Comercial	Residencial	X
En el sector no existe influencia directa del MetroQ				Residencial/Comercial			

5. ANÁLISIS TÉCNICO

5.1 Aspectos Físicos

5.1.1 Sitio de Intervención :	PUENTE						5.1.2 Estado del sitio de Intervención:	Bueno	X	Regular	Malo
5.1.3 Longitud / Ancho :	34m	2.40m									
5.1.4 Área (m2) :	81.60m2		5.1.5 Capa de Rodadura :	METALICO							
5.1.6 Detalles y alcance de la intervención :	ES FACTIBLE SE RECOMIENDA EL CAMBIO DE ESCALONES DE CEMENTO A ESCALONES METALICOS PARA MAYOR DURACION										

5.2 ANÁLISIS ECONÓMICO

0

5.3 Aspectos Presupuestarios

5.3.1 *Costo Referencial de la intervención:	USD:	\$ 4,800.00	SIN INCLUIR IVA
--	------	-------------	-----------------

*Valores referenciales basados en los análisis de precios unitarios (APUS) elaborados por la Empresa Pública Metropolitana de Movilidad y Obras Públicas-EPMMOP

6. ANÁLIS JURÍDICO

SIN COMPETENCIA DE LA ADMINISTRACIÓN ZONAL

7. ANÁLIS SOCIAL

Está inserto en la normativa de la OM 038, contribuye al cumplimiento del PMDOT, y contribuye al mejoramiento de las condiciones de vida del sector

8. FOTOGRAFÍAS

Fotografía 1



Fotografía 2



Fotografía 3



Fotografía 4



9. CROQUIS

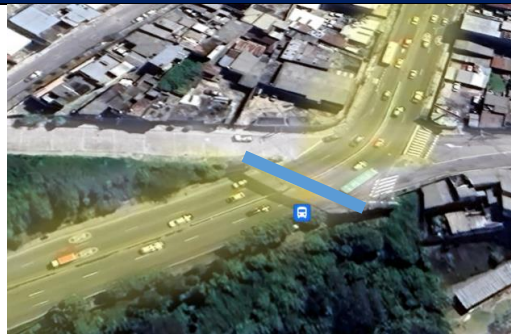

10. RECOMENDACIONES

NO ES FACTIBLE DE ACUERDO CON EL CRITERIO LEGAL

11. PREFACTIBILIDAD (MARQUE CON UNA X)

11.1 Factible:

11.2 No Factible

X

12. REFERENCIAS DEL SOLICITANTE

12.1 Nombre:	SANDRA VERONICA PUERTAS
12.2 Teléfono de contacto:	959647560
12.3 Dirección:	LA VICENTINA
12.4 Barrio en el que vive:	LA VICENTINA

Elaborado por:	Revisado por:	Revisado por:
F:	F:	F:
Ing. Jose Garcia	Ing. Alex Bonilla S.	Mgs. Marcelo Albuja G.
TÉCNICO/A UNIDAD DE OBRA PÚBLICA	DIRECTOR HÁBITAT Y OBRAS PÚBLICAS	DIRECTOR ADMINISTRATIVA FINANCIERA
Revisado por:	Revisado por:	Revisado por:
F:	F:	F:
Abg. Byron Cueva A.	Mgs. Roberto Carpio R.	Sr. Luis Robles P.
DIRECTOR ASESORÍA JURÍDICA	DIRECTOR PARTICIPACIÓN CIUDADANA	DIRECTOR DESARROLLO SOCIAL Y ECONÓMICO
	Aprobado por:	
	F:	
	Mgs. Hernan Alejandro Ortiz D.	
	ADMINISTRADOR ZONAL	