

FICHA DE ANÁLISIS DE PREFACTIBILIDAD DE OBRA PÚBLICA

FECHA DE LA INSPECCIÓN:	14/06/2024
Nro. TRÁMITE SITRA:	GADDMQ-AZMS-DZAF-UZA-2024-0942-E

Presupuestos
Participativos
2024

Administración Zonal
Manuela Sáenz



Quito
Alcaldía Metropolitana

1. INFORMACIÓN BÁSICA

1.1 Administración Zonal:	ADMINISTRACION ZONAL MANUELA SÁENZ	1.2 Parroquia	Itchimbia
1.3 Zona Metropolitana (según IRM referencial):	Urbana	1.4 Barrio/sector/cabildo/comuna:	LA VICENTINA
1.5 N° Predio Intervención (referencial):	662510	1.6 Ubicación:	CAMINO CULEBRERO
1.7 Afectaciones/Protecciones:	SI <input type="checkbox"/> NO <input checked="" type="checkbox"/>	1.8 Uso de Suelo:	

1.9 Punto de Georreferencia: Coordenadas TMQ

X: 779993	Y: 9975435	(Inicio del Proyecto)	X: 780010	Y: 9975435	(Fin del Proyecto)
X: 780004	Y: 9975489	(Inicio del Proyecto)	X: 779997	Y: 9975435	(Fin del Proyecto)

2. REQUERIMIENTO

2.1 Tipo de Requerimiento:	Espacio Público <input checked="" type="checkbox"/> Vialidad <input type="checkbox"/> Infraestructura <input type="checkbox"/>
2.2 Nombre del requerimiento:	Continuación Escalinata El C culebrero
Desde:	PASAJE SAN RODRIGO
Hasta:	RIO MACHANGARA
2.3 ID Via:	PASAJE

3. ANÁLISIS DE CONDICIONANTES

3.1 Propiedad Municipal:	N/A	SI	<input type="checkbox"/>	NO	<input type="checkbox"/>	3.2 Trazado vial (APROBADO)	N/A	SI	<input type="checkbox"/>	NO	<input type="checkbox"/>
3.3 Afectaciones:	N/A	SI	<input checked="" type="checkbox"/>	NO	<input type="checkbox"/>	3.4 Red Eléctrica:	N/A	SI	<input checked="" type="checkbox"/>	NO	<input type="checkbox"/>
3.5 Barrio Regularizado:	N/A	SI	<input checked="" type="checkbox"/>	NO	<input type="checkbox"/>	3.6 Porcentaje de consolidación:	90 %				

Observaciones:



Observaciones:



3.7 Alcantarillado:	SI	<input checked="" type="checkbox"/>	NO	<input type="checkbox"/>	3.8 Agua Potable	SI	<input checked="" type="checkbox"/>	NO	<input type="checkbox"/>
---------------------	----	-------------------------------------	----	--------------------------	------------------	----	-------------------------------------	----	--------------------------

Observaciones:



Observaciones:



3.9 Interferencia con MetroQ:	SI	<input type="checkbox"/>	NO	<input checked="" type="checkbox"/>	3.10 Uso de Suelo	Comercial	<input type="checkbox"/>	Residencial	<input checked="" type="checkbox"/>
En el sector no existe influencia directa del MetroQ					Residencial/Comercial				

5. ANÁLISIS TÉCNICO

5.1 Aspectos Físicos

5.1.1 Sitio de Intervención :	ESCALINATA		5.1.2 Estado del sitio de Intervención:	Bueno	<input type="checkbox"/>	Regular	<input checked="" type="checkbox"/>	Malo	<input type="checkbox"/>
5.1.3 Longitud / Ancho :	114m	7m	5.1.5 Capa de Rodadura :	TIERRA					
5.1.4 Área (m2) :	798m2		NO ES FACTIBLE YA QUE NO CUENTA CON EL TRAZADO VIAL, ADICIONAL SE PUEDE INDICAR QUE QUE EL PASAJE PROPUESTO ESTA DENTRO DE UNA ZONA DE PROTECCION ECOLOGICA (QUEBRADA)						
5.1.6 Detalles y alcance de la intervención :									

5.2 ANÁLISIS ECONÓMICO

0

5.3 Aspectos Presupuestarios

5.3.1 *Costo Referencial de la intervención:	USD:	\$ 0.00	SIN INCLUIR IVA
--	------	---------	-----------------

*Valores referenciales basados en los análisis de precios unitarios (APUS) elaborados por la Empresa Pública Metropolitana de Movilidad y Obras Públicas-EPMMOP

6. ANÁLIS JURÍDICO

POR CRITERIO TÉCNICO

7. ANÁLIS SOCIAL

Está inserto en la normativa de la OM 038, contribuye al cumplimiento del PMDOT, y contribuye al mejoramiento de las condiciones de vida del sector

8. FOTOGRAFÍAS

Fotografía 1



Fotografía 2



Fotografía 3



Fotografía 4



9. CROQUIS

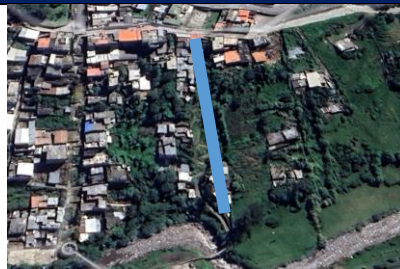

10. RECOMENDACIONES

NO ES FACTIBLE

11. PREFACTIBILIDAD (MARQUE CON UNA X)

11.1 Factible:

11.2 No Factible

X

12. REFERENCIAS DEL SOLICITANTE

12.1 Nombre:	SRA AIDA GOSSET CAJAMARCA
12.2 Teléfono de contacto:	998433711
12.3 Dirección:	LA VICENTINA
12.4 Barrio en el que vive:	LA VICENTINA

Elaborado por:	Revisado por:	Revisado por:
F:	F:	F:
Ing. Jose Garcia	Ing. Alex Bonilla S.	Mgs. Marcelo Albuja G.
TÉCNICO/A UNIDAD DE OBRA PÚBLICA	DIRECTOR HÁBITAT Y OBRAS PÚBLICAS	DIRECTOR ADMINISTRATIVA FINANCIERA
Revisado por:	Revisado por:	Revisado por:
F:	F:	F:
Abg. Byron Cueva A.	Mgs. Roberto Carpio R.	Sr. Luis Robles P.
DIRECTOR ASESORÍA JURÍDICA	DIRECTOR PARTICIPACIÓN CIUDADANA	DIRECTOR DESARROLLO SOCIAL Y ECONÓMICO
Aprobado por:		
F:	F:	F:
	Mgs. Hernan Alejandro Ortiz D.	
	ADMINISTRADOR ZONAL	