

FICHA DE ANÁLISIS DE PREFACTIBILIDAD DE OBRA PÚBLICA

FECHA DE LA INSPECCIÓN:	09/05/2024
Nro. TRÁMITE SITRA:	GADDMQ-AZVCH-2024-1141-E

5

Administración Zonal Los Chillos

Presupuestos Participativos 2024 - 2025

1. INFORMACIÓN BÁSICA

1.1 Administración Zonal:	ADMINISTRACIÓN VALLE DE LOS CHILLOS	1.2 Parroquia	AMAGUAÑA
1.3 Zona Metropolitana (según IRM referencial):	VALLE DE LOS CHILLOS	1.4 Barrio/sector/cabildo/comuna :	EL ROSARIO
1.5 N° Predio Intervención (referencial):	N/A	1.6 Ubicación:	<a href="https://maps.app.goo.gl/EUBCQVj9y53iJZLh8">https://maps.app.goo.gl/EUBCQVj9y53iJZLh8</a>
1.7 Afectaciones / Protecciones:	SI X NO	1.8 Uso de Suelo:	URBANO

1.9 Punto de Georeferencia: Coordenadas 17S-UTM-WGS84

778415.68	9957927.56	(Inicio del Proyecto)	778209.48	9957977.42	(Fin del Proyecto)
-----------	------------	-----------------------	-----------	------------	--------------------

2. REQUERIMIENTO

2.1 Tipo de Requerimiento:	Espacio Público	X	Vialidad	Infraestructura
2.2 Nombre del requerimiento:	ADOQUINADO DE UN TRAMO DE LA CALLE JOAQUIN GALLEGOS DESDE LA CALLE NELA MARTINEZ HACIA LA CALLE RICARDO ALVAREZ BARRIO EL ROSARIO, PARROQUIA AMAGUAÑA			2.3 ID Via: URBANO
Desde:	CALLE NELA CRUZ			
Hacia:	CALLE RICARDO ALVAREZ			

3. ANÁLISIS DE CONDICIONANTES

3.1 Propiedad Municipal:	N/A	X	SI	NO	X	3.2 Trazado vial (APROBADO)	N/A	SI	X	NO
3.3 Afectaciones:	N/A	-	SI	X	NO	3.4 Red Eléctrica:	N/A	SI	X	NO
3.5 Barrio Regularizado:	N/A	-	SI	X	NO	3.6 Porcentaje de consolidación:	75%			

Observaciones:

Observaciones:

3.7 Alcantarillado:	SI	X	NO	3.8 Agua Potable	SI	X	NO
---------------------	----	---	----	------------------	----	---	----



Observaciones:

3.9 Interferencia con MetroQ:	SI	NO	X	3.10 Uso de Suelo	Comercial	Residencial	X
En el sector no existe influencia directa del MetroQ				Residencial/Comercial			

5. ANÁLISIS TÉCNICO

5.1 Aspectos Físicos

5.1.1 Sitio de Intervención :			5.1.2 Estado del sitio de Intervención:	Bueno	X	Regular	Malo
5.1.3 Longitud / Ancho :	230.00 m	6.00 m					
5.1.4 Área (m2) :	1380.00 m²		5.1.5 Capa de Rodadura :	EMPEDRADO Y TIERRA			
5.1.6 Detalles y alcance de la intervención :	ADOQUINADO DE UN TRAMO DE LA CALLE JOAQUIN GALLEGOS DESDE LA CALLE NELA MARTINEZ HACIA LA CALLE RICARDO ALVAREZ BARRIO EL ROSARIO, PARROQUIA AMAGUAÑA						

5.2 ANÁLISIS ECONÓMICO

ESTA DENTRO DEL TECHO PRESUPUESTARIO



5.3 Aspectos Presupuestarios

5.2.1 \*Costo Referencial de la intervención:

USD:

\$57,960.00

SIN INCLUIR IVA

\*Valores referenciales basados en los análisis de precios unitarios (APUS) elaborados por la Empresa Pública Metropolitana de Movilidad y Obras Públicas-EPMMOP

6. ANÁLIS JURÍDICO

ES VIABLE CUMPLE LOS REQUISITOS

7. ANÁLIS SOCIAL

SI ES SOCIALMENTE FACTIBLE DEBIDO A QUE APORTA AL DESARROLLO DEL DMQ CONTRIBUYENDO AL PROCESO INTEGRAL MEJORANDO EL TRAFICO VEHICULAR Y PEATONAL DE LA PARROQUIA.

8 . FOTOGRAFÍAS

Fotografia 1



Fotografia 2



Fotografia 3



Fotografia 4



9 . CROQUIS

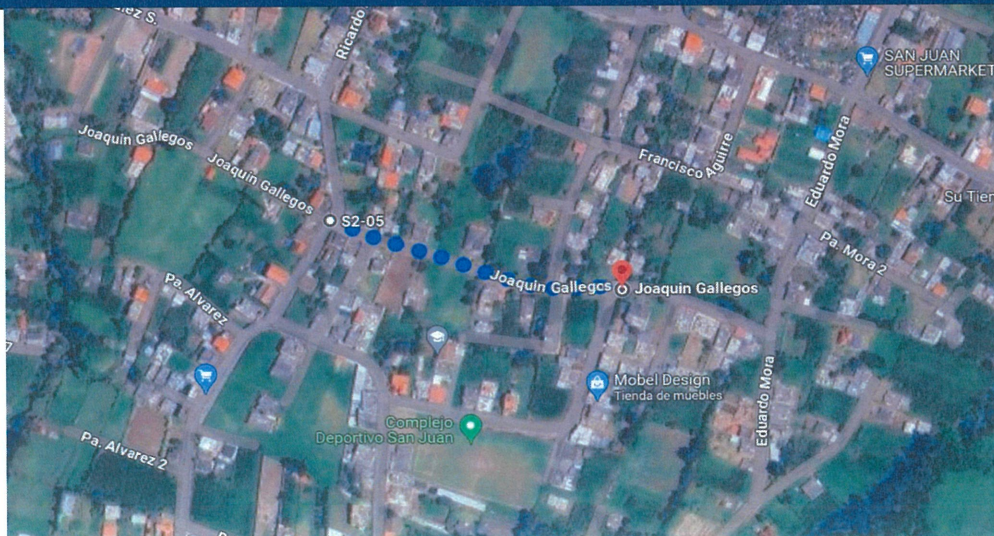



10 . RECOMENDACIONES

SI, LA VÍA SOLICITADA CUMPLE CON LOS REQUISITOS MÍNIMOS PARA LA INTERVENCIÓN VIAL POR LO TANTO ES TECNICAMENTE PREFACTIBLE

11. PREFACTIBILIDAD (MARQUE CON UNA X)

11.1 Factible:

X

11.2 No Factible

12 . REFERENCIAS DEL SOLICITANTE

12.1 Nombre:

LUIS CARLOS PAUCAR AMAGUA

12.2 Teléfono de contacto:

0992610047

12.3 Dirección:

BARRIO EL ROSARIO

12.4 Barrio en el que vive:

BARRIO EL ROSARIO

Elaborado por:

Revisado por:

Revisado por:

F:

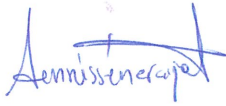

ARQ. DENNISSE NARANJO

F:



ING. CESAR GALARZA

F:



ING. MÓNICA BARROS

TÉCNICA UNIDAD DE OBRA PÚBLICA

DIRECTOR ZONAL DE HÁBITAT Y OBRAS PÚBLICAS

DIRECTOR/A ADMINISTRATIVA FINANCIERA

Revisado por:

Revisado por:

Revisado por:

F:



DR. GABRIEL OCAMPO

DIRECTOR/A ASESORÍA JURÍDICA

F:

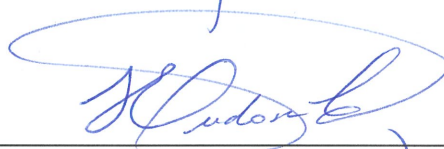

MSC. IVONNE ENDARA

DIRECTOR/A PARTICIPACIÓN CIUDADANA

F:



PSIC. FAUSTO COSTALES

DIRECTOR/A DESARROLLO SOCIAL Y ECONÓMICO

Aprobado por:

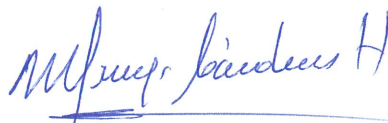

SRA. ROSA MIREYA CÁRDENAS

ADMINISTRADOR/A ZONAL

