

FICHA DE ANÁLISIS DE PREFACTIBILIDAD DE OBRA PÚBLICA

FECHA DE LA INSPECCIÓN: 2024-05-30
 Nro. TRÁMITE SITRA: GADDMQ-AZEA-DZAF-UZA-SG-2024-1483-E

Presupuestos
Participativos
2024 - 2025

Secretaría General
de Coordinación Territorial,
Gobernabilidad y Participación



1. INFORMACIÓN BÁSICA

1.1 Administración Zonal:	ZONA SUR ELOY ALFARO	1.2 Parroquia:	LLOA
1.3 Zona Metropolitana (según IRM referencial):	ELOY ALFARO	1.4 Barrio/sector/cabildo/comuna:	OSWALDO GUAYASAMIN
1.5 N° Predio Intervención (referencial):	REFERENCIAL (5792557)	1.6 Ubicación:	CALLE O. GUAYASAMIN
1.7 Afectaciones/Protecciones:	SI <input type="checkbox"/> NO <input type="checkbox"/> X <input checked="" type="checkbox"/>	1.8 Uso de Suelo:	(RNR) Recurso Natural Renovable

1.9 Punto de Georeferencia: Coordenadas TMQ

768811	(Inicio del Proyecto)	768900	(Fin del Proyecto)
9972929	(Inicio del Proyecto)	9973384	(Fin del Proyecto)

2. REQUERIMIENTO

2.1 Tipo de Requerimiento:	Espacio Público <input checked="" type="checkbox"/>	Vialidad <input type="checkbox"/>	Infraestructura <input type="checkbox"/>
2.2 Nombre del requerimiento:	CONSTRUCCIÓN DEL ADOQUINADO CALLE PRINCIPAL OSWALDO GUAYASAMIN		2.3 ID Vía: LOCAL
Desde:	CALLE PICHINCHA		
Hasta:	FIN DE CALLE PRINCIPAL OSWALDO GUAYASAMIN		

3. ANÁLISIS DE CONDICIONANTES

3.1 Propiedad Municipal:	N/A	<input type="checkbox"/>	SI	<input checked="" type="checkbox"/>	NO	<input type="checkbox"/>	3.2 Trazado vial (APROBADO)	N/A	<input type="checkbox"/>	SI	<input checked="" type="checkbox"/>	NO	<input type="checkbox"/>
3.3 Afectaciones:	N/A	<input type="checkbox"/>	SI	<input type="checkbox"/>	NO	X	3.4 Red Eléctrica:	N/A	<input type="checkbox"/>	SI	X	NO	<input type="checkbox"/>
3.5 Barrio Regularizado:	N/A	<input type="checkbox"/>	SI	X	NO	<input type="checkbox"/>	3.6 Porcentaje de consolidación:	80					

Observaciones:

Observaciones:

3.7 Alcantarillado: SI NO

Observaciones:

3.8 Agua Potable: SI NO

Observaciones:

3.9 Interferencia con MetroQ: SI NO

3.10 Uso de Suelo: Comercial Residencial

5. ANÁLISIS TÉCNICO

5.1 Aspectos Físicos

5.1.1 Sitio de Intervención:	VIA	5.1.2 Estado del sitio de Intervención:	Bueno <input type="checkbox"/>	Regular <input checked="" type="checkbox"/>	Malo <input type="checkbox"/>
5.1.3 Longitud / Ancho:	480.00 m / 7.00 m	5.1.5 Capa de Rodadura:	TERRENO NATURAL		

5.1.4 Área (m2): 3360.00 m2

5.1.6 Detalles y alcance de la intervención: CONSTRUCCION DE ADOQUINADO

5.2 ANÁLISIS ECONÓMICO

NO CUMPLE CON LA FACTIBILIDAD TÉCNICA, POR LO TANTO NO CORRESPONDE EL ANÁLISIS ECONÓMICO

5.3 Aspectos Presupuestarios

*Valores referenciales basados en los análisis de precios unitarios (APUS) elaborados por la Empresa Pública Metropolitana de Movilidad y Obras Públicas-EPMMOP

6. ANÁLIS JURÍDICO

NO CUMPLE CON LA FACTIBILIDAD TÉCNICA, POR LO TANTO NO CORRESPONDE EL ANÁLISIS JURÍDICO

7. ANÁLIS SOCIAL

NO CUMPLE CON LA FACTIBILIDAD TÉCNICA, POR LO TANTO NO CORRESPONDE EL ANÁLISIS SOCIAL

8. FOTOGRAFÍAS

Fotografía 1



Fotografía 2

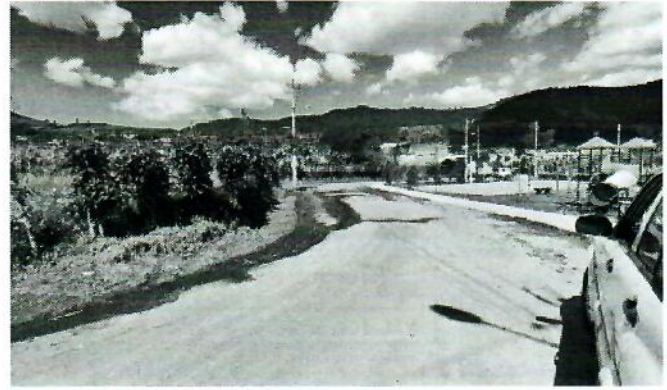

Fotografía 3

Fotografía 4

9. CROQUIS



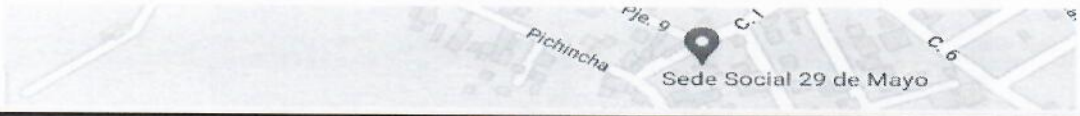

10. RECOMENDACIONES

CRITERIO TÉCNICO: **TÉCNICAMENTE NO FACTIBLE**, EN RAZÓN DE:
 - FALTA DE CONCLUSIÓN DEL SISTEMA DE ALCANTARILLADO Y ACOMETIDAS DOMICILIARIAS.

11. PREFACTIBILIDAD (MARQUE CON UNA X)

11.1 Factible: 11.2 No Factible: X

12. REFERENCIAS DEL SOLICITANTE

12.1 Nombre: AMBROSIO ERASMO OJEDA
 12.2 Teléfono de contacto: 0999299184
 12.3 Dirección: BARRIO OSWALDO GUAYASAMIN
 12.4 Barrio en el que vive: BARRIO OSWALDO GUAYASAMIN

Elaborado por:	Revisado por:	Revisado por:
F: 	F: 	F: 
ARQ. RUBEN CRUZ COLLAGUAZO TÉCNICO/A UNIDAD DE OBRA PÚBLICA	ARQ. BLANCA EMILIA BRITO MOINA DIRECTOR/A HÁBITAT Y OBRAS PÚBLICAS	ECON. DIEGO RAMIRO HINOJOSA RUANO DIRECTOR/A ADMINISTRATIVA FINANCIERA
Revisado por:	Revisado por:	Revisado por:
F: 	F: 	F: 
ABG. MONICA FLORES GRANDA DIRECTOR/A ASESORÍA JURÍDICA	ING. ARACELLY VICTORIA CEVALLOS RIVERA DIRECTOR/A PARTICIPACIÓN CIUDADANA	LCDA. DIANA CAROLINA VALDÉZ MOSQUERA DIRECTOR/A DESARROLLO SOCIAL Y ECONÓMICO
	Aprobado por:	
	F: 	
	MSC. CRISTIAN TORRES OBANDO ADMINISTRADOR/A ZONAL	