

FICHA DE ANÁLISIS DE PREFACTIBILIDAD DE OBRA PÚBLICA

FECHA DE LA INSPECCIÓN: 2024-06-21
 No. TRÁMITE SITRA: CAJUMILAZLO 02AF-SG-13547

Presupuestos
Participativos
2024

Departamento de
de Coordinación Territorial,
Gobernabilidad y Participación 

1. INFORMACIÓN BÁSICA

1.1 Administración Zonal:	Administración Zonal La Delicia	1.2 Parroquia:	Ponceano
1.3 Zona Metropolitana (según IRM referencial):	La Delicia	1.4 Barrio/sector/cabildo/comuna:	La Ofelia
1.5 N° Predio Intervención (referencial):	3748667	1.6 Ubicación:	https://maps.app.goo.gl/AWBjUJLS1ekvYtkX9
1.7 Afectaciones/Protecciones:	SI <input type="checkbox"/> NO <input type="checkbox"/> X <input checked="" type="checkbox"/>	1.8 Uso de Suelo:	(R) Residencial

1.9 Punto de Georeferencia: Coordenadas TMQ

X : 780461.87 m E	Y : 9986606.31 m S	(Inicio del Proyecto)	X : 780053.43 m E	Y : 9986750.97 m S	(Fin del Proyecto)
X : 780462.14 m E	Y : 9986593.40 m S	(Inicio del Proyecto)	X : 780047.98 m E	Y : 9986743.48 m S	(Fin del Proyecto)

2. REQUERIMIENTO

2.1 Tipo de Requerimiento:	Espacio Público <input type="checkbox"/> X <input checked="" type="checkbox"/> Vialidad <input type="checkbox"/>	2.3 ID Vía:	Infraestructura <input type="checkbox"/> N/A <input type="checkbox"/>
2.2 Nombre del requerimiento:	ARRÉGLO DE VEREDAS CALLE NAZACOTA PUERTO		
Desde:	Av. Real Audiencia		
Hasta:	Calle Orienga		

3. ANÁLISIS DE CONDICIONANTES

3.1 Propiedad Municipal:	N/A	SI	NO	X	3.2 Trazado vial (APROBADO)	N/A	SI	X	NO
3.3 Afectaciones:	N/A	SI	NO	X	3.4 Red Eléctrica:	N/A	SI	X	NO
3.5 Barrio Regularizado:	N/A	SI	X	NO	3.6 Porcentaje de consolidación:	90			

Observaciones:



Observaciones:

3.7 Alcantarillado:	SI	X	NO	3.8 Agua Potable	SI	X	NO
---------------------	----	---	----	------------------	----	---	----

Observaciones:

Observaciones:

3.9 Interferencia con MetroQ:	SI	NO	X	3.10 Uso de Suelo	Comercial	Residencial	X
-------------------------------	----	----	---	-------------------	-----------	-------------	---

En el sector no existe influencia directa del MetroQ.

Residencial

5. ANÁLISIS TÉCNICO

5.1 Aspectos Físicos

5.1.1 Sitio de Intervención :	Vía	5.1.2 Estado del sitio de Intervención:	Bueno <input checked="" type="checkbox"/> Regular <input type="checkbox"/> Malo <input type="checkbox"/>
5.1.3 Longitud / Ancho :		5.1.5 Capa de Rodadura :	Lastre
5.1.4 Área (m2) :	0,00 m2		

5.1.6 Detalles y alcance de la Intervención :
 style="text-align: center;">ARRÉGLO DE VEREDAS

5.2 ANÁLISIS ECONÓMICO

No se realiza el análisis económico en razón de que técnicamente no es favorable

5.3 Aspectos Presupuestarios

5.3.1 *Costo Referencial de la Intervención:	USD:	SIN INCLUIR IVA
--	------	-----------------

*Valores referenciales basados en los análisis de precios unitarios (APUS) elaborados por la Empresa Pública Metropolitana de Movilidad y Obras Públicas-EPMMOP

6. ANÁLISIS JURÍDICO

No se realiza el análisis jurídico en razón de que técnicamente no es favorable

7. ANÁLISIS SOCIAL

EL PROYECTO ES VIABLE SOCIALMENTE, PORQUE ESTÁ ENCAMINADO A SATISFACER LAS NECESIDADES Y REQUERIMIENTOS DE LA CIUDADANÍA, SE REALIZA LA VISITA EN CAMPO, EN COMPAÑÍA DE LOS TÉCNICOS DE LA DIRECCIÓN ZONAL DE OBRA PÚBLICA, DONDE SE CONSTATA LA NECESIDAD DEL REQUERIMIENTO. DE IGUAL FORMA LA COMUNIDAD SE MUESTRA FAVORABLE ANTE ESTA OBRA

8. FOTOGRAFÍAS

Fotografía 1



Fotografía 2



Fotografía 3



Fotografía 4



9. CROQUIS

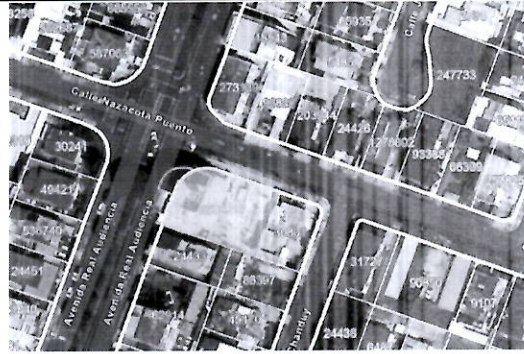

10. RECOMENDACIONES

ORDENANZA 0282, Artículo... (7).- Responsables del mantenimiento y rehabilitación de las aceras.- Serán responsables del mantenimiento y de la rehabilitación de las aceras... El propietario, poseionario o mero tenedor frontista. A su costo, sera responsable del mantenimiento y rehabilitacion de la acera ubicada en su frente cuando esta se halle en estado de deterioro o daño calificado como tal por la Administración Zonal respectiva.

11. PREFACTIBILIDAD (MARQUE CON UNA X)

11.1 Factible: 11.2 No Factible: X

12. REFERENCIAS DEL SOLICITANTE

12.1 Nombre: Luis Antonio Auslesta Martínez
 12.2 Teléfono de contacto: 987305396
 12.3 Dirección: Ponceano
 12.4 Barrio en el que vive: Ponceano Alto

Elaborado por:	Revisado por:	Revisado por:
F:	F:	F:
PABLO ALCOCER TÉCNICO/A UNIDAD DE OBRA PÚBLICA	JUAN CARLOS ECHIVERRIA DIRECTOR/A HÁBITAT Y OBRAS PÚBLICAS	DIRECTOR/A ADMINISTRATIVA FINANCIERA
Revisado por:	Revisado por:	Revisado por:
F:	F:	F:
JOSE ANTONIO SAIZ DIRECTOR/A ASESORÍA JURÍDICA	CARLOS CARIBEDA DIRECTOR/A PARTICIPACIÓN CIUDADANA	DIRECTOR/A DESARROLLO SOCIAL Y ECONÓMICO
	Aprobado por:	
	F:	
	MYRON EDUARDO CARBONELL ADMINISTRADOR/A ZONAL	