

FICHA DE ANÁLISIS DE PREFACTIBILIDAD DE OBRA PÚBLICA

FECHA DE LA INSPECCIÓN:	2024-06-12
Nro. TRÁMITE SITRA:	GADDMQ-AZC-DZAF-UZA-2024-0576-E



1. INFORMACIÓN BÁSICA

1.1 Administración Zonal:	Administración Zonal Calderón	1.2 Parroquia:	CALDERÓN
1.3 Zona Metropolitana (según IRM referencial):	Calderón	1.4 Barrio/sector/cabildo/comuna:	NUEVA BELLAVISTA
1.5 N° Predio Intervención (referencial):	1362157	1.6 Ubicación:	https://maps.app.goo.gl/N2L18E54vf aUN2au7
1.7 Afectaciones/Protecciones:	SI <input type="checkbox"/> NO <input checked="" type="checkbox"/>	1.8 Uso de Suelo:	(RUM-2) Residencial Urbano de Media Densidad tipo 2

1.9 Punto de Georeferencia: Coordenadas TMQ

X: 788633,44	Y: 9992372,47	(Inicio del Proyecto)	X: 788261,87	Y: 9992428,46	(Fin del Proyecto)
--------------	---------------	-----------------------	--------------	---------------	--------------------

2. REQUERIMIENTO

2.1 Tipo de Requerimiento:	Espacio Público <input type="checkbox"/> X <input checked="" type="checkbox"/> Vialidad <input type="checkbox"/> Infraestructura <input type="checkbox"/>
2.2 Nombre del requerimiento:	CONSTRUCCIÓN DE ADOQUINADO Y BORDILLOS DE LA CALLE AGUILA IMPERIAL, BARRIO NUEVA BELLAVISTA, PARROQUIA CALDERÓN
2.3 ID Via:	LOCAL
Desde:	GUAGUA PICHINCHA
Hasta:	GUALOTO

3. ANÁLISIS DE CONDICIONANTES

3.1 Propiedad Municipal:	N/A <input type="checkbox"/> SI <input checked="" type="checkbox"/> NO <input type="checkbox"/>	3.2 Trazado vial (APROBADO)	N/A <input type="checkbox"/> SI <input checked="" type="checkbox"/> NO <input type="checkbox"/>
3.3 Afectaciones:	N/A <input type="checkbox"/> SI <input checked="" type="checkbox"/> NO <input type="checkbox"/>	3.4 Red Eléctrica:	N/A <input type="checkbox"/> SI <input checked="" type="checkbox"/> NO <input type="checkbox"/>
3.5 Barrio Regularizado:	N/A <input type="checkbox"/> SI <input checked="" type="checkbox"/> NO <input type="checkbox"/>	3.6 Porcentaje de consolidación:	90%

Observaciones:
Existen bordillos en la mitad del proyecto.

Observaciones:

3.7 Alcantarillado:	SI <input type="checkbox"/> X <input checked="" type="checkbox"/> NO <input type="checkbox"/>	3.8 Agua Potable	SI <input type="checkbox"/> X <input checked="" type="checkbox"/> NO <input type="checkbox"/>
Observaciones:		Observaciones:	

3.9 Interferencia con MetroQ:	SI <input type="checkbox"/> NO <input checked="" type="checkbox"/>	3.10 Uso de Suelo	Comercial <input type="checkbox"/> Residencial <input checked="" type="checkbox"/>
En el sector no existe influencia directa del MetroQ		Residencial/Comercial	

5. ANÁLISIS TÉCNICO

5.1 Aspectos Físicos

5.1.1 Sitio de Intervención:	VIA	5.1.2 Estado del sitio de Intervención:	Bueno <input checked="" type="checkbox"/> Regular <input type="checkbox"/> Malo <input type="checkbox"/>
5.1.3 Longitud / Ancho:	114,65 m / 6,50 m	5.1.5 Capa de Rodadura:	TIERRA
5.1.4 Área (m2):	745,23 m2	5.1.6 Detalles y alcance de la intervención:	SOLO SE INTERVIENE TRAMO SOLICITADO YA QUE LOS TRAMOS ADYACENTES NO CUENTAN CON SERVICIOS BASICOS

5.2 ANÁLISIS ECONÓMICO

La Dirección Administrativa Financiera tramitará la asignación de los recursos presupuestarios y gestionará los requerimientos en todas las fases de Contratación Pública del proyecto de Presupuestos Participativos garantizando la correcta ejecución presupuestaria conforme a lo planificado.

5.3 Aspectos Presupuestarios

5.3.1 *Costo Referencial de la intervención:	USD:	\$29.000,00	SIN INCLUIR IVA
--	------	-------------	-----------------

*Valores referenciales basados en los análisis de precios unitarios (APUS) elaborados por la Empresa Pública Metropolitana de Movilidad y Obras Públicas-EPMMOP

6. ANÁLISIS JURÍDICO

Una vez que el área técnica ha verificado que la vía se encuentra aprobada por trazado vial o en el PUGS, así como también a realizado el estudio de pertinencia técnica al cumplir la vía con la normativa metropolitana para esta clase de obras, se emite criterio favorable,

7. ANÁLISIS SOCIAL

La Dirección de Participación Ciudadana liderará el proceso asegurando el cumplimiento del marco normativo, encargándose del relacionamiento con la comunidad, socializaciones y lo pertinente al conocimiento en territorio de obras y proyectos sociales". Este requerimiento de obra ha sido resultado del proceso iniciado en enero de 2024, en el marco de la normativa vigente sobre Presupuestos Participativos. Las fichas con requerimientos fueron receptadas hasta el 31 de marzo de 2024. Se realizaron socializaciones sobre la metodología de presentación en los diferentes sectores de la parroquia de Calderón y Llano Chico, así como con las comunas. La Dirección Zonal de Participación Ciudadana acompañó a la ciudadanía en todo el proceso desde la presentación de fichas, hasta la inspección de prefactibilidad.

8. FOTOGRAFÍAS

Fotografía 1



Fotografía 2



Fotografía 3

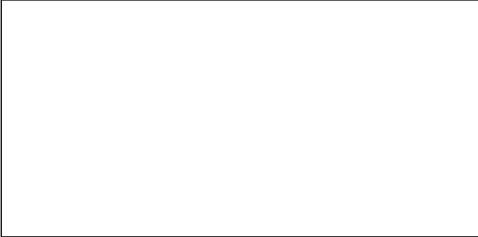

Fotografía 4

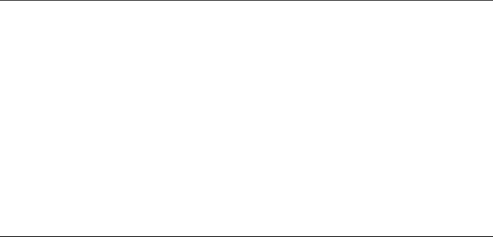

9. CROQUIS

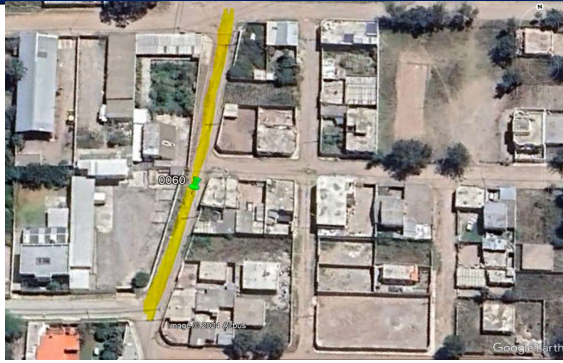

10. RECOMENDACIONES

ES FACTIBLE INTERVENIR EN LA VIA YA QUE SE ENCUENTRA EN MAL ESTADO Y SI TIENE TRAZADO VIAL Y CUMPLE CON LA SECCION TRANSVERSAL

11. PREFACTIBILIDAD (MARQUE CON UNA X)

11.1 Factible: 11.2 No Factible:

12. REFERENCIAS DEL SOLICITANTE

12.1 Nombre: MARCELO TERÁN
 12.2 Teléfono de contacto: CALLE AGUILA IMPERIAL/ NUEVA BELLAVISTA994637407
 12.3 Dirección: CALLE AGUILA IMPERIAL/ NUEVA BELLAVISTA994637407
 12.4 Barrio en el que vive: NUEVA BELLAVISTA

Elaborado por:	Revisado por:	Revisado por:
F:	F:	F:
ING. ARMANDO BUSTAMANTE	MGS. JESSICA CASTILLO	ECON. DORIS GÓMEZ
TÉCNICO/A UNIDAD DE OBRA PÚBLICA	DIRECTOR/A HÁBITAT Y OBRAS PÚBLICAS	DIRECTOR/A ADMINISTRATIVA FINANCIERA
Revisado por:	Revisado por:	Revisado por:
F:	F:	F:
ABG. LORENA DONOSO	LCDO. JAVIER CAÑAR	LCDA. ANA LOMAS
DIRECTOR/A ASESORÍA JURÍDICA	DIRECTOR/A PARTICIPACIÓN CIUDADANA	DIRECTOR/A DESARROLLO SOCIAL Y ECONÓMICO
	Aprobado por:	
	F:	
	MGS. DAVID FABIÁN PAZ	
	ADMINISTRADOR/A ZONAL	