

## FICHA DE ANÁLISIS DE PREFACTIBILIDAD DE OBRA PÚBLICA

|                                |                        |
|--------------------------------|------------------------|
| <b>FECHA DE LA INSPECCIÓN:</b> | 23/05/2024             |
| <b>Nro. TRÁMITE SITRA:</b>     | GADDMQ-AZLD-CDN-0077-E |

Presupuestos  
*Participativos*  
2024 - 2025

Secretaría General  
de Coordinación Territorial,  
Gobernabilidad y Participación



### 1. INFORMACIÓN BÁSICA

|  |                                   |   |                      |
|--|-----------------------------------|---|----------------------|
| <b>1.1 Administración Zonal:</b>                       | Administración Zonal Chocó Andino | <b>1.2 Parroquia</b>                      | GUALEA               |
| <b>1.3 Zona Metropolitana (según IRM referencial):</b> | Chocó Andino                      | <b>1.4 Barrio/sector/cabildo/comuna :</b> | BARRIO GUALEA CENTRO |
| <b>1.5 N° Predio Intervención (referencial):</b>       | 782500                            | <b>1.6 Ubicación:</b>                     | VIA AL CARMEN        |
| <b>1.7 Afectaciones/Protecciones:</b>                  | SI                                | NO  | X                    |
| <b>1.8 Uso de Suelo:</b>                               | SU                                |   |                      |

#### 1.9 Punto de Georeferencia: Coordenadas TMQ

|                   |                  |                       |                   |                  |                    |
|-------------------|------------------|-----------------------|-------------------|------------------|--------------------|
| <b>X : 750479</b> | <b>Y : 12010</b> | (Inicio del Proyecto) | <b>X : 750570</b> | <b>Y : 12055</b> | (Fin del Proyecto) |
| <b>X : 750479</b> | <b>Y : 12010</b> | (Inicio del Proyecto) | <b>X : 750570</b> | <b>Y : 12055</b> | (Fin del Proyecto) |

### 2. REQUERIMIENTO

|                                      |  |          |   |                                       |
|--------------------------------------|--|----------|---|---------------------------------------|
| <b>2.1 Tipo de Requerimiento:</b>    | Espacio Público  | Vialidad | X | Infraestructura                       |
| <b>2.2 Nombre del requerimiento:</b> | CONSTRUCCIÓN DEL SISTEMA DE DRENAJE Y MEJORAMIENTO GENERAL DEL ESTADIO CELIMO PORTILLA, PARROQUI GUALEA. |          |   | <b>2.3 ID Via:</b> VIA LOCAL ARTERIAL |
| <b>Desde:</b>                        | Dentro del Estadio   |          |   |                                       |
| <b>Hasta:</b>                        |  |          |   |                                       |

### 3. ANÁLISIS DE CONDICIONANTES

|                                 |     |    |   |    |   |     |    |   |    |
|---------------------------------|-----|----|---|----|---|-----|----|---|----|
| <b>3.1 Propiedad Municipal:</b> | N/A | SI | X | NO | <b>3.2 Trazado vial (APROBADO)</b>      | N/A | SI | X | NO |
| <b>3.3 Afectaciones:</b>        | N/A | SI |   | NO | <b>3.4 Red Eléctrica:</b>               | N/A | SI | X | NO |
| <b>3.5 Barrio Regularizado:</b> | N/A | SI | X | NO | <b>3.6 Porcentaje de consolidación:</b> | 90% |    |   |    |

**Observaciones:**



**Observaciones:**

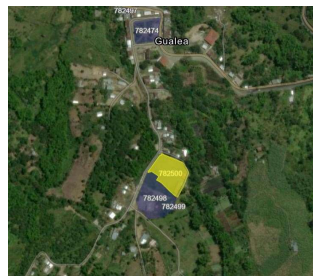

**3.7 Alcantarillado:** SI X NO

**Observaciones:**



**3.8 Agua Potable:** SI X NO

**Observaciones:**

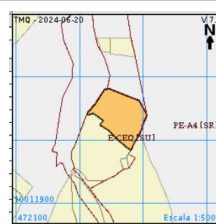

**3.9 Interferencia con MetroQ:** SI NO X

En el sector no existe influencia directa del MetroQ

**3.10 Uso de Suelo:** Comercial Residencial X

Residencial/Comercial

### 5. ANÁLISIS TÉCNICO

#### 5.1 Aspectos Físicos

|                                      |                         |         |  |                |   |         |      |
|--------------------------------------|-------------------------|---------|--|----------------|---|---------|------|
| <b>5.1.1 Sitio de Intervención :</b> | ESTADIO CELIMO PORTILLA |         | <b>5.1.2 Estado del sitio de Intervención:</b> | Bueno          | X | Regular | Malo |
| <b>5.1.3 Longitud / Ancho :</b>      | 70.00 m                 | 60.00 m | <b>5.1.5 Capa de Rodadura :</b>                | Cesped Natural |   |         |      |
| <b>5.1.4 Área (m2) :</b>             | 4200.00 m2              |         |  |                |   |         |      |

**5.1.6 Detalles y alcance de la intervención :** Contruccion de sistema de drenaje y mejoramiento en el estadio Celimo Portilla, se debe considerar que el area en general no cuenta con un sistema de drenaje adecuado por lo que presenta inundaciones constantes.

## 5.2 ANÁLISIS ECONÓMICO

En el Reglamento de la Ordenanza Metropolitana Reformativa al Título II del Sistema Metropolitano de Participación Ciudadana y Control Social del Código Municipal, en el artículo 63, literal b) Trata de la conformación del Comité Técnico Zonal.

Las funciones del Comité se encuentran en el literal c) "Funciones del comité técnico", inciso quinto instituye: "La Dirección Administrativa Financiera sustanciará los procesos en las fases precontractual y contractual y acompañará en la etapa de ejecución contractual, para garantizar la respectiva ejecución presupuestaria de Presupuestos Participativos, según lo planificado, en el ámbito de sus competencias. (...)".

En este sentido, la Dirección Administrativa Financiera tramitará la asignación de los recursos presupuestarios y gestionará los requerimientos en todas las fases de Contratación Pública del proyecto de Presupuestos Participativos garantizando la correcta ejecución presupuestaria conforme a lo planificado.

## 5.3 Aspectos Presupuestarios

### 5.3.1 \*Costo Referencial de la intervención:

USD:

\$175,000.00

SIN INCLUIR  
IVA

\*Valores referenciales basados en los análisis de precios unitarios (APUS) elaborados por la Empresa Pública Metropolitana de Movilidad y Obras Públicas-EPMMOP

## 6. ANÁLISIS JURÍDICO

REFORMA AL REGLAMENTO A LA ORDENANZA METROPOLITANA REFORMATIVA AL TÍTULO II DEL SISTEMA METROPOLITANO DE PARTICIPACIÓN CIUDADANA Y CONTROL SOCIAL, DEL LIBRO I.3 DE LA PARTICIPACIÓN CIUDADANA Y CONTROL SOCIAL DEL CÓDIGO MUNICIPAL PARA EL DISTRITO METROPOLITANO DE QUITO, Art. 63 reformado, en su literal b) Trata de la conformación del Comité Técnico Zonal y en el literal c) trata de las "Funciones del comité técnico", específicamente en su inciso cuarto instituye: "La Dirección de Asesoría Jurídica analizará los procesos donde sea necesario convenio de concurrencia, obras en cogestión, convenios para ejecutar proyectos sociales, entre otros, y realizará la gestión respectiva para su suscripción, previo a la ejecución de proyectos; (...)", razón por la cual del contenido de la ficha técnica, para la ejecución de este proyecto, no se requiere la suscripción de convenio de: concurrencia, cogestión o gestión.

## 7. ANÁLISIS SOCIAL

En el Reglamento de la Ordenanza Metropolitana Reformativa al Título II del Sistema Metropolitano de Participación Ciudadana y Control Social del Código Municipal, en el artículo 63, literal b) Trata de la conformación del Comité Técnico Zonal.

Las funciones del Comité se encuentran en el literal c) "Funciones del comité técnico", inciso primero instituye: "La Dirección de Participación Ciudadana, liderará el proceso asegurando el cumplimiento del marco normativo, encargándose del relacionamiento con la comunidad, socializaciones y lo pertinente al conocimiento en territorio de obras o proyectos sociales. Será responsable del seguimiento, ejecución de las contrataciones y de organizar los espacios para mantener informada al respecto a la comunidad"

En este sentido, esta actividad se ha venido realizando con el equipo técnico de la Dirección Zonal de Participación Ciudadana.

## 8. FOTOGRAFÍAS

Fotografía 1



Fotografía 2



Fotografía 3



Fotografía 4

## 9. CROQUIS

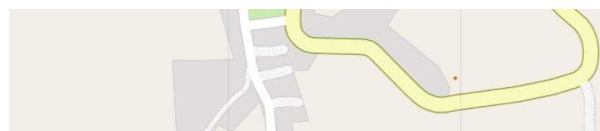

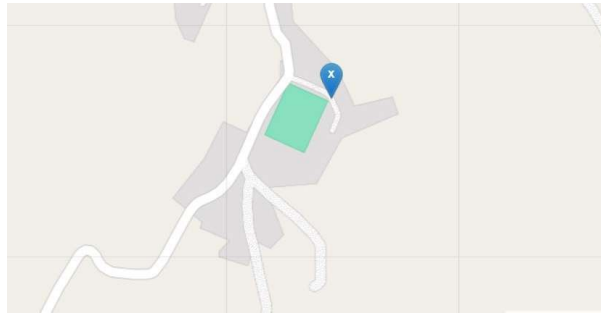

### 10. RECOMENDACIONES

|  |  |
|--|--|
|  |  |
|--|--|

### 11. PREFACTIBILIDAD (MARQUE CON UNA X)

|                |   |                  |  |
|----------------|---|------------------|--|
| 11.1 Factible: | X | 11.2 No Factible |  |
|----------------|---|------------------|--|

### 12. REFERENCIAS DEL SOLICITANTE

|                             |                             |
|-----------------------------|-----------------------------|
| 12.1 Nombre:                | <u>Roberto Flores Perez</u> |
| 12.2 Teléfono de contacto:  | 994157486                   |
| 12.3 Dirección:             | GAD Parroquial Gualea       |
| 12.4 Barrio en el que vive: | Gualea                      |

| Elaborado por:                       | Revisado por:                        | Revisado por:                            |  |
|--------------------------------------|--------------------------------------|--|--|
| F:                                   | F:                                   | F:                                       |  |
| ING. DAYRA STEHFANYA SARANGO BRIONES | ING. LIZETH ALEXANDRA AYALA GÓMEZ    | ECO. PATRICIA DAYANARA GARZÓN ANTE       |  |
| JEFA DE LA UNIDAD DE OBRAS PÚBLICAS  | DIRECTORA HÁBITAT Y OBRAS PÚBLICAS   | DIRECTORA ADMINISTRATIVA FINANCIERA      |  |
| Revisado por:                        | Revisado por:                        | Revisado por:                            |  |
| F:                                   | F:                                   | F:                                       |  |
| VACANTE                              | MGS. RAÚL XAVIER ARIAS GUANIN        | MGS. WILSON ROSALINO ORTEGA MAFLA        |  |
| DIRECTOR/A ASESORÍA JURÍDICA         | DIRECTOR/A PARTICIPACIÓN CIUDADANA   | DIRECTOR/A DESARROLLO SOCIAL Y ECONÓMICO |  |
| Aprobado por:                        |                                      |  |  |
|                                      | F:                                   |  |  |
|                                      |                                      |  |  |
|                                      | MGS. WALTER MARCELO BUSTOS NAVARRETE |  |  |
|                                      | ADMINISTRADOR ZONAL                  |  |  |