

## FICHA DE ANÁLISIS DE PREFACTIBILIDAD DE OBRA PÚBLICA

FECHA DE LA INSPECCIÓN:	23/05/2024
Nro. TRÁMITE SITRA:	GADDMQ-AZLD-CDN-0077-E

Presupuestos  
*Participativos*  
2024 - 2025

Secretaría General  
de Coordinación Territorial,  
Gobernabilidad y Participación



### 1. INFORMACIÓN BÁSICA

1.1 Administración Zonal:	Administración Zonal Chocó Andino			1.2 Parroquia	GUALEA	
1.3 Zona Metropolitana (según IRM referencial):	Chocó Andino			1.4 Barrio/sector/cabildo/comuna :	BARRIO GUALEA CENTRO	
1.5 N° Predio Intervención (referencial):	782500			1.6 Ubicación:	VIA AL CARMEN	
1.7 Afectaciones/Protecciones:	SI		NO	X	1.8 Uso de Suelo:	SU

#### 1.9 Punto de Georeferencia: Coordenadas TMQ

X : 750479	Y : 12010	(Inicio del Proyecto)	X : 750570	Y : 12055	(Fin del Proyecto)
X : 750479	Y : 12010	(Inicio del Proyecto)	X : 750570	Y : 12055	(Fin del Proyecto)

### 2. REQUERIMIENTO

2.1 Tipo de Requerimiento:	Espacio Público	Vialidad	X	Infraestructura
2.2 Nombre del requerimiento:	CONSTRUCCIÓN DEL SISTEMA DE DRENAJE Y COLOCACIÓN DE CESPED SINTÉTICO EN EL ESTADIO CELIMO PORTILLA, PARROQUIA GUALEA.			2.3 ID Via: VIA LOCAL ARTERIAL
Desde:	Dentro del Estadio			
Hasta:				

### 3. ANÁLISIS DE CONDICIONANTES

3.1 Propiedad Municipal:	N/A	SI	X	NO	3.2 Trazado vial (APROBADO)	N/A	SI	X	NO
3.3 Afectaciones:	N/A	SI		NO	3.4 Red Eléctrica:	N/A	SI	X	NO
3.5 Barrio Regularizado:	N/A	SI	X	NO	3.6 Porcentaje de consolidación:	90%			

Observaciones:



Observaciones:

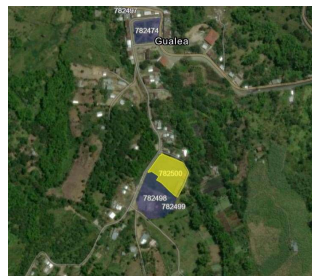

3.7 Alcantarillado: SI X NO

Observaciones:



3.8 Agua Potable: SI X NO

Observaciones:



3.9 Interferencia con MetroQ: SI NO X

En el sector no existe influencia directa del MetroQ

3.10 Uso de Suelo: Comercial Residencial X

Residencial/Comercial

### 5. ANÁLISIS TÉCNICO

#### 5.1 Aspectos Físicos

5.1.1 Sitio de Intervención :	ESTADIO CELIMO PORTILLA			5.1.2 Estado del sitio de Intervención:	Bueno	X	Regular	Malo
5.1.3 Longitud / Ancho :	70.00 m	60.00 m						
5.1.4 Área (m2) :	4200.00 m2			5.1.5 Capa de Rodadura :	Césped Natural			

5.1.6 Detalles y alcance de la intervención :  
 Contruccion de sistema de drenaje, colocacion de cesped sintético y mejoramiento en el estadio Celimo Portilla, se debe considerar que el area en general no cuenta con un sistema de drenaje adecuado por lo que presenta inundaciones constantes.

#### 5.2 ANÁLISIS ECONÓMICO

#### 5.3 Aspectos Presupuestarios

5.3.1 *Costo Referencial de la intervención:	USD:	\$145,000.00	SIN INCLUIR IVA
--	------	--------------	-----------------

\*Valores referenciales basados en los análisis de precios unitarios (APUS) elaborados por la Empresa Pública Metropolitana de Movilidad y Obras Públicas-EPMMOP

6. ANÁLIS JURÍDICO

7. ANÁLIS SOCIAL

8. FOTOGRAFÍAS

Fotografía 1



Fotografía 2



Fotografía 3



Fotografía 4

9. CROQUIS

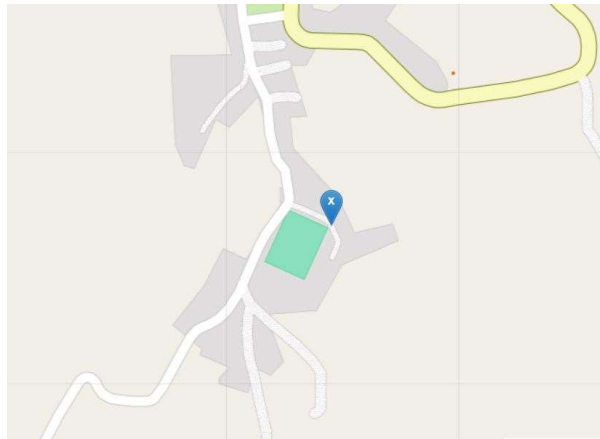

10. RECOMENDACIONES

SE RECOMIENDA IMPLEMENTAR INICIALMENTE UN SISTEMA DE DRENAJE ADECUADO QUE GARANTICE LA VIDA UTIL DE OBRAS DE INVERSION PUBLICA A IMPLEMENTARSE EN EL PREDIO.

11. PREFACTIBILIDAD (MARQUE CON UNA X)

11.1 Factible:

11.2 No Factible

X

12. REFERENCIAS DEL SOLICITANTE

12.1 Nombre:

Roberto Flores Perez

12.2 Teléfono de contacto:

994157486

12.3 Dirección:

GAD Parroquial Gualea

## 12.4 Barrio en el que vive:

Gualea

Elaborado por:	Revisado por:	Revisado por:
F:	F:	F:
ING. DAYRA STEHFANYA SARANGO BRIONES	ING. LIZETH ALEXANDRA AYALA GÓMEZ	ECO. PATRICIA DAYANARA GARZÓN ANTE
<b>JEFA DE LA UNIDAD DE OBRAS PÚBLICAS</b>	<b>DIRECTORA HÁBITAT Y OBRAS PÚBLICAS</b>	<b>DIRECTORA ADMINISTRATIVA FINANCIERA</b>
Revisado por:	Revisado por:	Revisado por:
F:	F:	F:
DRA. TRIANA MERCEDES VÁSQUEZ PÉREZ	VACANTE	VACANTE
<b>DIRECTORA ASESORÍA JURÍDICA</b>	<b>DIRECTOR/A PARTICIPACIÓN CIUDADANA</b>	<b>DIRECTOR/A DESARROLLO SOCIAL Y ECONÓMICO</b>
<b>Aprobado por:</b>		
	F:	
	MGS. WALTER MARCELO BUSTOS NAVARRETE	
	<b>ADMINISTRADOR ZONAL</b>	