

FICHA DE ANÁLISIS DE PREFACTIBILIDAD DE OBRA PÚBLICA

FECHA DE LA INSPECCIÓN:	2024-04-23
Nro. TRÁMITE SITRA:	GADDMQ-AZLD-CDN-0071-E

Presupuestos
Participativos
2024- 2025

Secretaría General
de Coordinación Territorial,
Gobernabilidad y Participación



1 . INFORMACIÓN BÁSICA

1.1 Administración Zonal:	Administración Zonal Chocó Andino	1.2 Parroquia	Nanegalito
1.3 Zona Metropolitana (según IRM referencial):	Chocó Andino	1.4 Barrio/sector/cabildo/comuna :	BARRIO Nanegalito Cetro
1.5 N° Predio Intervención (referencial):	782578	1.6 Ubicación:	Calle Pichincha y Sucre
1.7 Afectaciones/Protecciones:	SI <input type="checkbox"/> NO <input checked="" type="checkbox"/>	1.8 Uso de Suelo:	PC

1.9 Punto de Georeferencia: Coordenadas TMQ

X: 757948	Y: 6827	(Inicio del Proyecto)	X: 757975	Y: 6832	(Fin del Proyecto)
X: 757977	Y: 6832	(Inicio del Proyecto)	X: 757982	Y: 6809	(Fin del Proyecto)

2. REQUERIMIENTO

2.1 Tipo de Requerimiento:	Espacio Público	Vialidad	X	Infraestructura
2.2 Nombre del requerimiento:	CONSTRUCCION DE LA CANCHA SINTETICA, CUBIERTA, GRADERIO Y BATERIAS SANITARIAS			2.3 ID Via: S/N EJE TRANS. 3
Desde:	N/A			
Hasta:	N/A			

3. ANÁLISIS DE CONDICIONANTES

3.1 Propiedad Municipal:	N/A	SI	<input checked="" type="checkbox"/>	NO	<input type="checkbox"/>	3.2 Trazado vial (APROBADO)	N/A	<input checked="" type="checkbox"/>	SI	<input type="checkbox"/>	NO	<input type="checkbox"/>
3.3 Afectaciones:	N/A	SI	<input type="checkbox"/>	NO	<input checked="" type="checkbox"/>	3.4 Red Eléctrica:	N/A	<input type="checkbox"/>	SI	<input checked="" type="checkbox"/>	NO	<input type="checkbox"/>
3.5 Barrio Regularizado:	N/A	SI	<input checked="" type="checkbox"/>	NO	<input type="checkbox"/>	3.6 Porcentaje de consolidación:	90%					

Observaciones:



Observaciones:

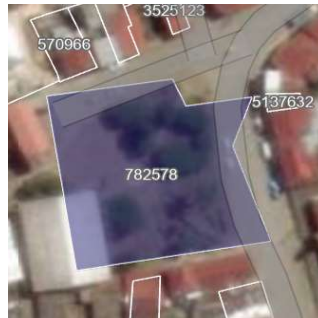

3.7 Alcantarillado:

SI NO

Observaciones:

3.8 Agua Potable

SI NO

Observaciones:



3.9 Interferencia con MetroQ:

SI NO

En el sector no existe influencia directa del MetroQ

3.10 Uso de Suelo

Comercial Residencial

Residencial/Comercial

5 . ANÁLISIS TÉCNICO

5.1 Aspectos Físicos

5.1.1 Sitio de Intervención :	PARQUE CENTRAL NANEGALITO		5.1.2 Estado del sitio de Intervención:	Bueno	<input checked="" type="checkbox"/>	Regular	<input type="checkbox"/>	Malo	<input type="checkbox"/>
5.1.3 Longitud / Ancho :	16.00 m	28.00 m	5.1.5 Capa de Rodadura :	NA					
5.1.4 Área (m2) :	448.00 m2								

5.1.6 Detalles y alcance de la intervención :

SE SOLICITA LA CONSTRUCCION DE UNA CANCHA SINTETICA CON CUBIERTA Y GRADERIO, BATERIAS SANITARIAS EN EL PARQUE CENTRAL DE LA PARROQUIA NANEGALITO; SIN EMBARGO, SE DETERMINÓ QUE NO EXISTE ESPACIO SUFICIENTE EN EL PARQUE PARA LA CONSTRUCCION DE UNA INFRAESTRUCTURA DE ESTE TIPO.

5.2 ANÁLISIS ECONÓMICO

5.3 Aspectos Presupuestarios

5.3.1 *Costo Referencial de la intervención:	USD:	\$120,000.00	SIN INCLUIR IVA
--	------	--------------	-----------------

*Valores referenciales basados en los análisis de precios unitarios (APUS) elaborados por la Empresa Pública Metropolitana de Movilidad y Obras Públicas-EPMMOP

6. ANÁLIS JURÍDICO

7. ANÁLIS SOCIAL

8. FOTOGRAFÍAS

Fotografía 1



Fotografía 2

Fotografía 3

Fotografía 4

9. CROQUIS

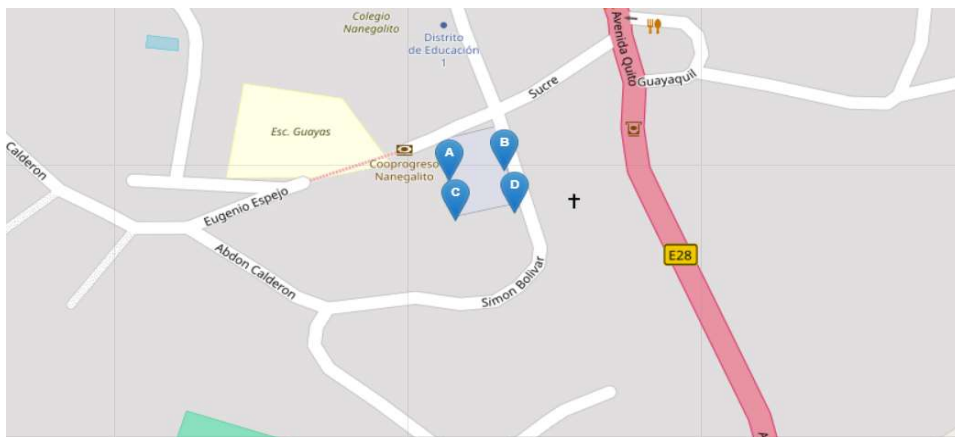

10. RECOMENDACIONES

NO EXISTE ESPACIO DISPONIBLE/SE RECOMIENDA UBICAR UN NUEVO ESPACIO DISPONIBLE PARA CONSTRUCCION

11. PREFACTIBILIDAD (MARQUE CON UNA X)

11.1 Factible:

11.2 No Factible

12. REFERENCIAS DEL SOLICITANTE

12.1 Nombre:

Marco Mauricio Villamarin Torres

12.2 Teléfono de contacto:

995417932

12.3 Dirección:

Calle Pichincha. Parque Central frente a la Iglesia Católica

12.4 Barrio en el que vive:

Nanegalito Centro

Elaborado por:	Revisado por:	Revisado por:
F:	F:	F:
ING. DAYRA STEHFANYA SARANGO BRIONES	ING. LIZETH ALEXANDRA AYALA GÓMEZ	ECO. PATRICIA DAYANARA GARZÓN ANTE
JEFA DE LA UNIDAD DE OBRAS PÚBLICAS	DIRECTORA HÁBITAT Y OBRAS PÚBLICAS	DIRECTORA ADMINISTRATIVA FINANCIERA
Revisado por:	Revisado por:	Revisado por:
F:	F:	F:
DRA. TRIANA MERCEDES VÁSQUEZ PÉREZ	VACANTE	VACANTE
DIRECTORA ASESORÍA JURÍDICA	DIRECTOR/A PARTICIPACIÓN CIUDADANA	DIRECTOR/A DESARROLLO SOCIAL Y ECONÓMICO
	Aprobado por:	
	F:	
	MGS. WALTER MARCELO BUSTOS NAVARRETE	
	ADMINISTRADOR ZONAL	