

FICHA DE ANÁLISIS DE PREFACTIBILIDAD DE OBRA PÚBLICA

FECHA DE LA INSPECCIÓN: 2024-06-25
 Nro. TRÁMITE SITRA: GADDMO-AZLD-DZAF-SG-2024-1487-E

Presupuestos
Participativos
2024

Secretaría General
de Coordinación Territorial,
Gobernabilidad y Participación 

1. INFORMACIÓN BÁSICA

1.1 Administración Zonal:	Administración Zonal La Delicia			1.2 Parroquia:	Pomasqui
1.3 Zona Metropolitana (según IRM referencial):	La Delicia			1.4 Barrio/sector/cabildo/comuna:	La Dolorosa
1.5 N° Predio Intervención (referencial):	3547505			1.6 Ubicación:	https://maps.app.goo.gl/xFipR3bgUBJEtqr9
1.7 Afectaciones/Protecciones:	SI	NO	X	1.8 Uso de Suelo:	RUB2 - Residencial
1.9 Punto de Georeferencia: Coordenadas TMQ					
X : 784950.57	Y : 9996235.64	(Inicio del Proyecto)	X : 784969.38	Y : 9996227.49	(Fin del Proyecto)
X : 784975.23	Y : 9996265.09	(Inicio del Proyecto)	X : 784983.37	Y : 9996260.53	(Fin del Proyecto)

2. REQUERIMIENTO

2.1 Tipo de Requerimiento:	X	Espacio Público		Vialidad		Infraestructura
2.2 Nombre del requerimiento:	CERRAMIENTO DE LA CASA COMUNAL EN EL PREDIO 3547505, SECTOR PUSUQUI CHICO BAJO, PARROQUIA POMASQUI				2.3 ID Via:	N/A
Desde:	Av. Simón Bolívar					
Hasta:	Narcisca de Jesús					

3. ANÁLISIS DE CONDICIONANTES

3.1 Propiedad Municipal:	N/A	SI	X	NO		3.2 Trazado vial (APROBADO)	N/A	SI	X	NO
3.3 Afectaciones:	N/A	SI		NO	X	3.4 Red Eléctrica:	N/A	SI	X	NO
3.5 Barrio Regularizado:	N/A	SI	X	NO		3.6 Porcentaje de consolidación:	0			

Observaciones:

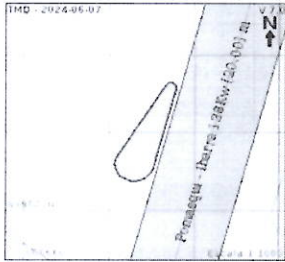

Observaciones:

3.7 Alcantarillado:	SI	X	NO		3.8 Agua Potable	SI	X	NO
---------------------	----	---	----	--	------------------	----	---	----

Observaciones:

Observaciones:

3.9 Interferencia con MetroQ:	SI		NO	X	3.10 Uso de Suelo	Comercial	Residencial	X
En el sector no existe influencia directa del MetroQ					Residencial/Comercial			

5. ANÁLISIS TÉCNICO

5.1 Aspectos Físicos

5.1.1 Sitio de Intervención :	Seleccionar			5.1.2 Estado del sitio de Intervención:	Bueno	Regular	Malo
5.1.3 Longitud / Ancho :				5.1.5 Capa de Rodadura :	N/A		
5.1.4 Área (m2) :	0.00 m2			5.1.6 Detalles y alcance de la intervención :			
				Cerramiento y obras complementarias			

5.2 ANÁLISIS ECONÓMICO

La obra de ser priorizada en Asambleas de Presupuestos Participativos contará con los recursos planificados de la parroquia, y se registrará en la planificación operativa 2025

5.3 Aspectos Presupuestarios

5.3.1 *Costo Referencial de la intervención:	USD:	\$30,000.00	SIN INCLUIR IVA
----------------------------------------------	------	-------------	-----------------

*Valores referenciales basados en los analisis de precios unitarios (APUS) elaborados por la Empresa Pública Metropolitana de Movilidad y Obras Públicas-EPMMOP

6. ANÁLISIS JURÍDICO

La obra propuesta por la ciudadanía, misma que cuentan con la evaluación técnica de factibilidad y la correspondiente verificación de que el predio en el cual se va a ejecutar es de propiedad municipal, tal como se desprende de la recomendación de la Dirección Zonal de Habitat y Obras Públicas, se enmarcan dentro de lo previsto en la Ordenanza Metropolitana 038; por consiguiente es legalmente procedente continuar con el proceso respectivo.

7. ANÁLISIS SOCIAL

EL PROYECTO ES VIABLE SOCIALMENTE, POR QUE ESTÁ ENCAMINADO A SATISFACER LAS NECESIDADES Y REQUERIMIENTOS DE LA CIUDADANÍA, SE REALIZA LA VISITA EN CAMPO, EN COMPAÑÍA DE LOS TÉCNICOS DE LA DIRECCION ZONAL DE OBRA PUBLICA. DONDE SE CONSTATA LA NECESIDAD DEL REQUERIMIENTO; DE IGUAL FORMA LA COMUNIDAD SE MUESTRA FAVORABLE ANTE ESTA OBRA

8. FOTOGRAFÍAS

Fotografía 1



Fotografía 2



Fotografía 3



Fotografía 4

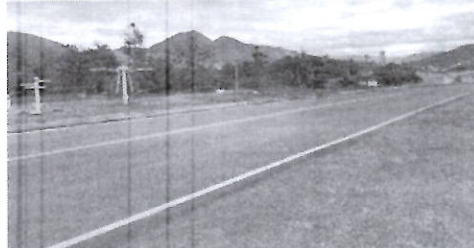

9. CROQUIS



10. RECOMENDACIONES

El proyecto es viable técnicamente existe las condiciones para ejecutar la propuesta

11. PREFACTIBILIDAD (MARQUE CON UNA X)

11.1 Factible:

X

11.2 No Factible

12. REFERENCIAS DEL SOLICITANTE

12.1 Nombre:

Sra. Soledad Tamay

12.2 Teléfono de contacto:

983626218

12.3 Dirección:

Presidenta del barrio La Dolorosa

12.4 Barrio en el que vive:

La Dolorosa

Elaborado por:		Revisado por:		Revisado por:	
F:		F:		F:	
	MIGUEL AVILÉS		JUAN CARLOS ECHEVERRÍA		DIRECTOR/A ADMINISTRATIVA FINANCIERA
	TÉCNICO/A UNIDAD DE OBRA PÚBLICA		DIRECTOR/A HÁBITAT Y OBRAS PÚBLICAS		
Revisado por:		Revisado por:		Revisado por:	
F:		F:		F:	
	JOSÉ ANTONIO SAUD		CARLOS CARRERA		DIRECTOR/A DESARROLLO SOCIAL Y ECONÓMICO
	DIRECTOR/A ASESORÍA JURÍDICA		DIRECTOR/A PARTICIPACIÓN CIUDADANA		
		Apro: ado por:			
		F:			
			Mg. BYRON CARRIÓN		
			ADMINISTRADOR/A ZONAL		