

FICHA DE ANÁLISIS DE PREFACTIBILIDAD DE OBRA PÚBLICA

FECHA DE LA INSPECCIÓN: 2024-06-25
 Nro. TRÁMITE SITRA: GADDMQ-AZLD-DZAF-SG-2024-1487-E



1. INFORMACIÓN BÁSICA

1.1 Administración Zonal:	Administración Zonal La Delicia			1.2 Parroquia:	Pomasqui
1.3 Zona Metropolitana (según IRM referencial):	La Delicia			1.4 Barrio/sector/cabildo/comuna:	Urb. Pusuquí
1.5 N° Predio Intervención (referencial):	283184			1.6 Ubicación:	https://maps.app.goo.gl/39Le36Fvm8F
1.7 Afectaciones/Protecciones:	SI	NO	X	1.8 Uso de Suelo:	E - Equipamiento

1.9 Punto de Georeferencia: Coordenadas TMQ

X: 782470.39	Y: 9992486.63	(Inicio del Proyecto)	X: 782396.94	Y: 9992550.76	(Fin del Proyecto)
X: 782418.21	Y: 9992428.18	(Inicio del Proyecto)	X: 782344.08	Y: 9992492.85	(Fin del Proyecto)

2. REQUERIMIENTO

2.1 Tipo de Requerimiento: Espacio Público Vialidad Infraestructura

2.2 Nombre del requerimiento: **CÉSPED SINTÉTICO EN LA CANCHA DE FÚTBOL DEL PARQUE CENTRAL, SECTOR URB. PUSUQUÍ, PARROQUIA POMASQUI** 2.3 ID Via: N/A

Desde: José María Buga
 Hasta: alle Oe3J

3. ANÁLISIS DE CONDICIONANTES

3.1 Propiedad Municipal:	N/A	SI	X	NO	3.2 Trazado vial (APROBADO)	N/A	SI	X	NO
3.3 Afectaciones:	N/A	SI		NO	3.4 Red Eléctrica:	N/A	SI	X	NO
3.5 Barrio Regularizado:	N/A	SI	X	NO	3.6 Porcentaje de consolidación:	28			

Observaciones:

Observaciones:

3.7 Alcantarillado:	SI	X	NO	3.8 Agua Potable	SI	X	NO
---------------------	----	---	----	------------------	----	---	----

Observaciones:

3.9 Interferencia con MetroQ:	SI	NO	X	3.10 Uso de Suelo	Comercial	Residencial	X
-------------------------------	----	----	---	-------------------	-----------	-------------	---

En el sector no existe influencia directa del MetroQ. Residencial/Comercial

5. ANÁLISIS TÉCNICO

5.1.1 Sitio de Intervención:	Seleccionar			5.1.2 Estado del sitio de Intervención:			
5.1.3 Longitud / Ancho:	45,00 m	25,00 m	X	Bueno	Regular	Malo	
5.1.4 Área (m2):	1125,00 m2			5.1.5 Capa de Rodadura:			
				N/A			

5.1.6 Detalles y alcance de la intervención: Cambio de césped natural a césped sintético, canalizaciones y obras complementarias.

5.2 ANÁLISIS ECONÓMICO

La obra de ser priorizada en Asambleas de Presupuestos Participativos contará con los recursos planificados de la parroquia, y se registrará en la planificación operativa 2025

5.3 Aspectos Presupuestarios

5.3.1 *Costo Referencial de la intervención:	USD:	\$72.450,00	SIN INCLUIR IVA
--	------	-------------	-----------------

*Valores referenciales basados en los análisis de precios unitarios (APUS) elaborados por la Empresa Pública Metropolitana de Movilidad y Obras Públicas-EPMMOP

6. ANÁLISIS JURÍDICO

La obra propuesta por la ciudadanía, misma que cuentan con la evaluación técnica de factibilidad y la correspondiente verificación de que el predio en el cual se va a ejecutar es de propiedad municipal, tal como se desprende de la recomendación de la Dirección Zonal de Hábitat y Obras Públicas, se enmarcan dentro de lo previsto en la Ordenanza Metropolitana 038; por consiguiente es legalmente procedente continuar con el proceso respectivo.

7. ANÁLISIS SOCIAL

EL PROYECTO ES VIABLE SOCIALMENTE, POR QUE ESTÁ ENCAMINADO A SATISFACER LAS NECESIDADES Y REQUERIMIENTOS DE LA CIUDADANÍA, SE REALIZA LA VISITA EN CAMPO, EN COMPAÑÍA DE LOS TÉCNICOS DE LA DIRECCIÓN ZONAL DE OBRA PÚBLICA, DONDE SE CONSTATA LA NECESIDAD DEL REQUERIMIENTO; DE IGUAL FORMA LA COMUNIDAD SE MUESTRA FAVORABLE ANTE ESTA OBRA

8. FOTOGRAFÍAS

Fotografía 1

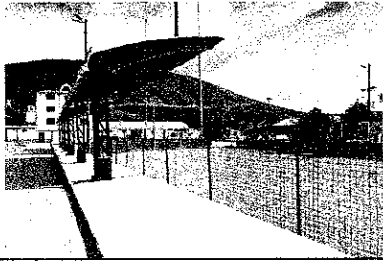

Fotografía 2

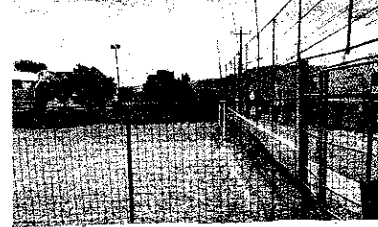

Fotografía 3

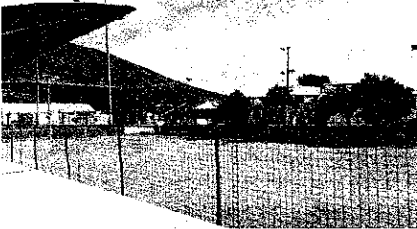

Fotografía 4

9. CROQUIS

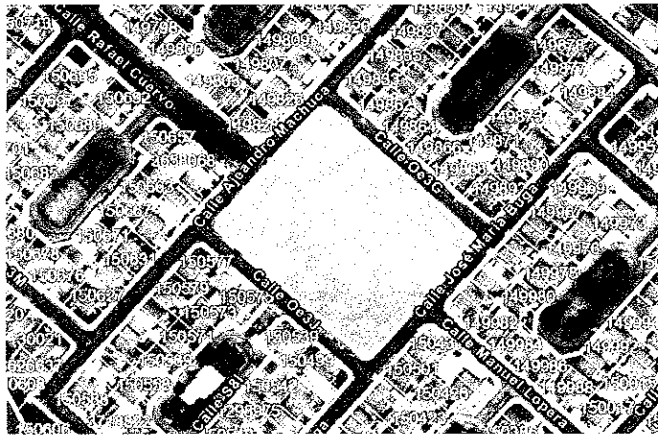

10. RECOMENDACIONES

El proyecto es viable técnicamente existe las condiciones para ejecutar la propuesta.

11. PREFACTIBILIDAD (MARQUE CON UNA X)

11.1 Factible:

11.2 No Factible

12. REFERENCIAS DEL SOLICITANTE

12.1 Nombre:

Sr. Wilman Quezada

12.2 Teléfono de contacto:

2352056 / 0996065600

12.3 Dirección:

Presidente del Comité Pro Mejoras de la Urb. Pusuquí

12.4 Barrio en el que vive:

Urb. Pusuquí

Elaborado por:

Revisado por:

Revisado por:

F:

F:

F:

MIGUEL AVILÉS

JUAN CARLOS ECHEVERRÍA

GERARDO SUÁREZ

TÉCNICO/A UNIDAD DE OBRA PÚBLICA

DIRECTOR/A HÁBITAT Y OBRAS PÚBLICAS

DIRECTOR/A ADMINISTRATIVA FINANCIERA

Revisado por:

Revisado por:

Revisado por:

F:

F:

F:

JOSÉ ANTONIO SAÚL

CARLOS CARRERA

GABRIELA VACACELA

DIRECTOR/A ASESORÍA JURÍDICA

DIRECTOR/A PARTICIPACIÓN CIUDADANA

DIRECTOR/A DESARROLLO SOCIAL Y ECONÓMICO

Aprobado por:

F:

F:

F:

Mgs. BYRON CARRION

ADMINISTRADOR/A ZONAL