

FICHA DE ANÁLISIS DE PREFACTIBILIDAD DE OBRA PÚBLICA

FECHA DE LA INSPECCIÓN: 2024-06-24
 Nro. TRÁMITE SITRA: GADDMQ-AZLD-DZAF-SG-2024-1456-E

Presupuestos
Participativos
2024



1. INFORMACIÓN BÁSICA

1.1 Administración Zonal:	Administración Zonal La Delicia	1.2 Parroquia:	San Antonio de Pichincha
1.3 Zona Metropolitana (según IRM referencial):	La Delicia	1.4 Barrio/sector/cabildo/comuna:	Tanlagua
1.5 N° Predio Intervención (referencial):	5197042	1.6 Ubicación:	https://maps.app.goo.gl/a2G6S98HPA N74sbs6
1.7 Afectaciones/Protecciones:	SI <input type="checkbox"/> NO <input checked="" type="checkbox"/>	1.8 Uso de Suelo:	(PE) Protección Ecológica

1.9 Punto de Georeferencia: Coordenadas TMQ

X : 784135.90 m E	Y : 4594.44 m N	(Inicio del Proyecto)	X : 783776.73 m E	Y : 4345.44 m N	(Fin del Proyecto)
X : 784140.89 m E	Y : 4589.19 m N	(Inicio del Proyecto)	X : 783780.78 m E	Y : 4345.00 m N	(Fin del Proyecto)

2. REQUERIMIENTO

2.1 Tipo de Requerimiento:	Espacio Público <input checked="" type="checkbox"/> Vialidad <input type="checkbox"/> Infraestructura <input type="checkbox"/>
2.2 Nombre del requerimiento:	CONSTRUCCIÓN DE ALCANTARILLADO CALLE SAN LORENZO
Desde:	Reina de Quito
Hasta:	San Lorenzo
2.3 ID Via:	Colectora rural

3. ANÁLISIS DE CONDICIONANTES

3.1 Propiedad Municipal:	N/A <input type="checkbox"/> SI <input checked="" type="checkbox"/> NO <input type="checkbox"/>	3.2 Trazado vial (APROBADO)	N/A <input type="checkbox"/> SI <input checked="" type="checkbox"/> NO <input type="checkbox"/>
3.3 Afectaciones:	N/A <input type="checkbox"/> SI <input checked="" type="checkbox"/> NO <input type="checkbox"/>	3.4 Red Eléctrica:	N/A <input type="checkbox"/> SI <input checked="" type="checkbox"/> NO <input type="checkbox"/>
3.5 Barrio Regularizado:	N/A <input type="checkbox"/> SI <input checked="" type="checkbox"/> NO <input type="checkbox"/>	3.6 Porcentaje de consolidación:	0

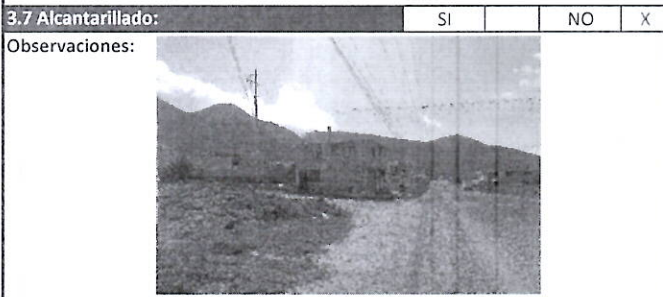
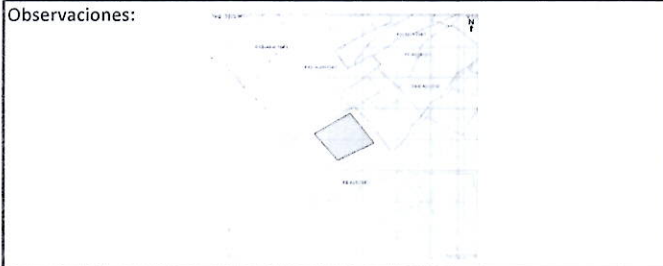

3.9 Interferencia con MetroQ: SI NO

En el sector no existe influencia directa del MetroQ

3.10 Uso de Suelo: Comercial Protección

Protección ecológica

5. ANÁLISIS TÉCNICO

5.1 Aspectos Físicos

5.1.1 Sitio de Intervención :	Via	5.1.2 Estado del sitio de Intervención:	Bueno <input type="checkbox"/> Regular <input checked="" type="checkbox"/> Malo <input type="checkbox"/>
5.1.3 Longitud / Ancho :		5.1.5 Capa de Rodadura :	Tierra
5.1.4 Área (m2) :	0.00 m2	5.1.6 Detalles y alcance de la intervención : Construccion de alcantarillado	

5.2 ANÁLISIS ECONÓMICO

No se realiza el análisis económico en razón de que técnicamente no es favorable

5.3 Aspectos Presupuestarios

5.3.1 *Costo Referencial de la intervención:	USD:		SIN INCLUIR IVA
--	------	--	-----------------

*Valores referenciales basados en los análisis de precios unitarios (APUS) elaborados por la Empresa Pública Metropolitana de Movilidad y Obras Públicas-EPMMOP

6. ANÁLISIS JURÍDICO

No se realiza el análisis jurídico en razón de que técnicamente no es favorable

7. ANÁLISIS SOCIAL

EN CUMPLIMIENTO A LO ESTABLECIDO EN EL ART 63, LITERAL B) DEL REGLAMENTO DE LA ORDENANZA METROPOLITANA Nro. 038, SOBRE EL COMITÉ TÉCNICO QUIENES DEBEN ANALIZAR LAS SOLICITUDES CIUDADANAS. SE DEBERA INCLUIR EL ANÁLISIS SOCIAL POR PARTE DE LA DIRECCIÓN DE PARTICIPACIÓN CIUDADANA

8. FOTOGRAFÍAS

Fotografía 1



Fotografía 2



Fotografía 3



Fotografía 4



9. CROQUIS

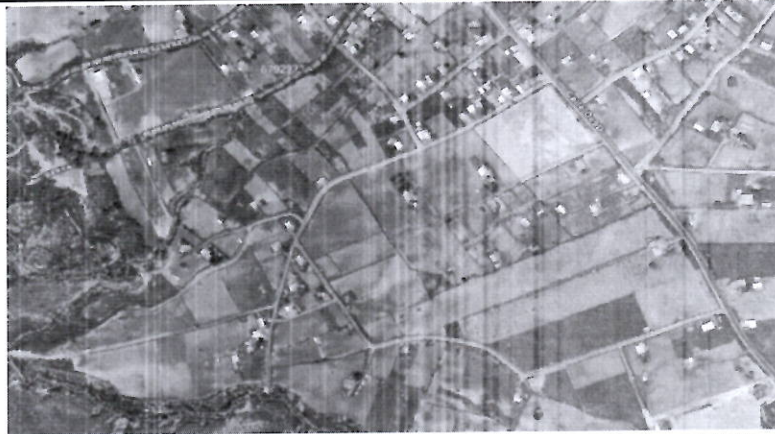

10. RECOMENDACIONES

Según el informe de replanteo N° 168-UZGU-RV-24, de fecha 14-06-2024, no existe un trazado / replanteo vial. Adicionalmente, la vía se ubica en la clasificación: (SR) suelo rural y Uso de Suelo (PE) Protección Ecológica

11. PREFACTIBILIDAD (MARQUE CON UNA X)

11.1 Factible: 11.2 No Factible: X

12. REFERENCIAS DEL SOLICITANTE

12.1 Nombre: Segundo Aneloa
 12.2 Teléfono de contacto: 982740897
 12.3 Dirección: Calle Reina de Orito
 12.4 Barrio en el que vive: Tanlagua

Elaborado por:		Revisado por:		Revisado por:	
F:		F:		F:	
	MIGUEL AVILÉS		JUAN CARLOS EHEVERRÍA		DIRECTOR/A ADMINISTRATIVA FINANCIERA
	TÉCNICO/A UNIDAD DE OBRA PÚBLICA		DIRECTOR/A HÁBITAT Y OBRAS PÚBLICAS		DIRECTOR/A ADMINISTRATIVA FINANCIERA
Revisado por:		Revisado por:		Revisado por:	
F:		F:		F:	
	JOSÉ ANTONIO SAUD		CARLOS CARRERA		DIRECTOR/A DESARROLLO SOCIAL Y ECONÓMICO
	DIRECTOR/A ASESORÍA JURÍDICA		DIRECTOR/A PARTICIPACIÓN CIUDADANA		DIRECTOR/A DESARROLLO SOCIAL Y ECONÓMICO
Aprobado por:					
		F:			
			Mg. BYRON EDUARDO CARRIÓN ALMEIDA		
			ADMINISTRADOR/A ZONAL		