

FICHA DE ANÁLISIS DE PREFACTIBILIDAD DE OBRA PÚBLICA

FECHA DE LA INSPECCIÓN: 2024-06-25
 Nro. TRÁMITE SITRA: GADDMO-AZLD-DZAF-SG-2024-1437-E

Presupuestos Participativos 2024



1. INFORMACIÓN BÁSICA

1.1 Administración Zonal:	Administración Zonal La Delicia		1.2 Parroquia:	Pomasqui	
1.3 Zona Metropolitana (según IRM referencial):	La Delicia		1.4 Barrio/sector/cabildo/comuna:	Pusuqui Chico Alto	
1.5 N° Predio Intervención (referencial):	3029878		1.6 Ubicación:	https://maps.app.goo.gl/xPG7U3E4M6L9vNEBA	
1.7 Afectaciones/Protecciones:	SI	X	NO	1.8 Uso de Suelo:	PE - Protección Ecológica
1.9 Punto de Georeferencia: Coordenadas TMQ					
X : 780680.86	Y : 9992381.36	(Inicio del Proyecto)	X : 780709.61	Y : 9992401.43	(Fin del Proyecto)
X : 780606.95	Y : 9992479.70	(Inicio del Proyecto)	X : 780613.84	Y : 9992522.01	(Fin del Proyecto)

2. REQUERIMIENTO

2.1 Tipo de Requerimiento:	X	Espacio Público	Vialidad	Infraestructura	
2.2 Nombre del requerimiento:	CONSTRUCCIÓN DEL PARQUE EN EL PREDIO 3029878, SECTOR PUSUQUI CHICO ALTO, PARROQUIA POMASQUI			2.3 ID Via:	N/A
Desde:	Jorge Chávez				
Hasta:	Emilio Estrada				

3. ANÁLISIS DE CONDICIONANTES

3.1 Propiedad Municipal:	N/A	SI	X	NO	3.2 Trazado vial (APROBADO)	N/A	SI	X	NO
3.3 Afectaciones:	N/A	SI	X	NO	3.4 Red Eléctrica:	N/A	SI	X	NO
3.5 Barrio Regularizado:	N/A	SI	X	NO	3.6 Porcentaje de consolidación:	0			

Observaciones:

Observaciones:

3.7 Alcantarillado:	SI	X	NO	3.8 Agua Potable:	SI	X	NO
Observaciones:				Observaciones:			

3.9 Interferencia con MetroQ:	SI	NO	X	3.10 Uso de Suelo:	Comercial	Residencial	X
En el sector no existe influencia directa del MetroQ				Residencial/Comercial			

5. ANÁLISIS TÉCNICO

5.1 Aspectos Físicos

5.1.1 Sitio de Intervención :	Seleccionar		5.1.2 Estado del sitio de Intervención:	Bueno	X	Regular	Malo
5.1.3 Longitud / Ancho :	130.00 m	30.00 m	5.1.5 Capa de Rodadura :	N/A			
5.1.4 Área (m2) :	3900.00 m2						
5.1.6 Detalles y alcance de la intervención :	Caminerías, Juegos y Obras Complementarias						

5.2 ANÁLISIS ECONÓMICO

La obra a ser priorizada en Asambleas de Presupuestos Participativos contará con los recursos planificados de la parroquia, y se registrará en la planificación operativa 2025

5.3 Aspectos Presupuestarios

5.3.1 *Costo Referencial de la intervención:	USD:	\$65,000.00	SIN INCLUIR IVA
--	------	-------------	-----------------

*Valores referenciales basados en los análisis de precios unitarios (APUS) elaborados por la Empresa Pública Metropolitana de Movilidad y Obras Públicas-EPMMOP

6. ANÁLISIS JURÍDICO

La obra propuesta por la ciudadanía, misma que cuentan con la evaluación técnica de factibilidad y la correspondiente verificación de que el predio en el cual se va a ejecutar es de propiedad municipal, tal como se desprende de la recomendación de la Dirección Zonal de Hábitat y Obras Públicas, se enmarcan dentro de lo previsto en la Ordenanza Metropolitana 038; por consiguiente es legalmente procedente continuar con el proceso respectivo.

7. ANÁLISIS SOCIAL

El proyecto es viable socialmente, por que está encaminado a SATISFACER LAS NECESIDADES Y REQUERIMIENTOS DE LA CIUDADANÍA, SE REALIZA LA VISITA EN CAMPO, EN COMPAÑÍA DE LOS TÉCNICOS DE LA DIRECCIÓN ZONAL DE OBRA PÚBLICA, DONDE SE CONSTATA LA NECESIDAD DEL REQUERIMIENTO; DE IGUAL FORMA LA COMUNIDAD SE MUESTRA FAVORABLE ANTE ESTA OBRA.

8. FOTOGRAFÍAS

Fotografía 1



Fotografía 2



Fotografía 3



Fotografía 4



9. CROQUIS

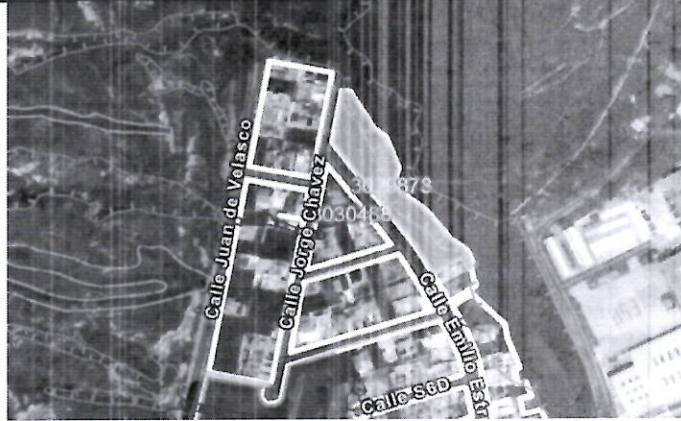

10. RECOMENDACIONES

No se permite edificar en el área de QUEBRADA ABIERTA

11. PREFACTIBILIDAD (MARQUE CON UNA X)

11.1 Factible: 11.2 No Factible: X

12. REFERENCIAS DEL SOLICITANTE

12.1 Nombre: Sr. Enrique Poveda
 12.2 Teléfono de contacto: 3431491 / 0995097604
 12.3 Dirección: Vicepresidente del Comité Pro-mejoras de la Urb. San Gregorio
 12.4 Barrio en el que vive: Urb. San Gregorio

Elaborado por:		Revisado por:		Revisado por:	
F:		F:		F:	
	MIGUEL AVILES		JUAN CARLOS ECHEVEIRI		
	TÉCNICO/A UNIDAD DE OBRA PÚBLICA		DIRECTOR/A HÁBITAT Y OBRAS PÚBLICAS		DIRECTOR/A ADMINISTRATIVA FINANCIERA
Revisado por:		Revisado por:		Revisado por:	
F:		F:		F:	
	JOSÉ ANTONIO SAUD		CARLOS CARRERA		
	DIRECTOR/A ASESORÍA JURÍDICA		DIRECTOR/A PARTICIPACIÓN CIUDADANA		DIRECTOR/A DESARROLLO SOCIAL Y ECONÓMICO
		Aprobado por:			
		F:			
			MgS BYRON CARRICÓN		
			ADMINISTRADOR/A ZONAL		