

FICHA DE ANÁLISIS DE PREFACTIBILIDAD DE OBRA PÚBLICA

FECHA DE LA INSPECCIÓN: 2024-06-20
 Nro. TRÁMITE SITRA: GADDMQ-AZLD-DZAF-SG-2024-1612-E

Presupuestos
Participativos
2024

Secretaría General
de Coordinación Territorial,
Gobernabilidad y Participación

1. INFORMACIÓN BÁSICA

1.1 Administración Zonal:	Administración Zonal La Delicia	1.2 Parroquia:	San Antonio de Pichincha
1.3 Zona Metropolitana (según IRM referencial):	La Delicia	1.4 Barrio/sector/cabildo/comuna:	Santo Domingo Alto
1.5 N° Predio Intervención (referencial):	434825 Predio Cercano	1.6 Ubicación:	https://maps.app.goo.gl/XQ64TPDjPyywLhKC6
1.7 Afectaciones/Protecciones:	SI <input type="checkbox"/> NO <input checked="" type="checkbox"/> X <input type="checkbox"/>	1.8 Uso de Suelo:	(R) Residencial

1.9 Punto de Georeferencia: Coordenadas TMQ

X: 783061.79 m E	Y: 860.40 m N	(Inicio del Proyecto)	X: 783147.21 m E	Y: 787.34 m N	(Fin del Proyecto)
X: 783069.89 m E	Y: 871.62 m N	(Inicio del Proyecto)	X: 783153.00 m E	Y: 804.60 m N	(Fin del Proyecto)

2. REQUERIMIENTO

2.1 Tipo de Requerimiento:	X <input type="checkbox"/> Espacio Público	Vialidad	Infraestructura
2.2 Nombre del requerimiento:	CREACIÓN DE UNA CANCHA DEPORTIVA		
Desde:	Padre Rumi		
Hasta:	Pasaje Chilcapamba		
2.3 ID Vía:	Urbana		

3. ANÁLISIS DE CONDICIONANTES

3.1 Propiedad Municipal:	N/A	SI	NO	X	3.2 Trazado vial (APROBADO)	N/A	SI	NO	X
3.3 Afectaciones:	N/A	SI	NO	X	3.4 Red Eléctrica:	N/A	SI	X	NO
3.5 Barrio Regularizado:	N/A	SI	X	NO	3.6 Porcentaje de consolidación:	0			

Observaciones:

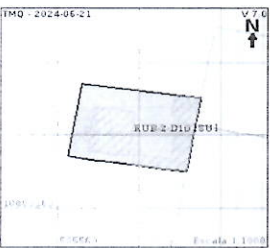

Observaciones:



3.7 Alcantarillado:	SI	X	NO	3.8 Agua Potable	SI	X	NO
---------------------	----	---	----	------------------	----	---	----

Observaciones:



Observaciones:



3.9 Interferencia con MetroQ:	SI	NO	X	3.10 Uso de Suelo	Comercial	Residencial	X
En el sector no existe influencia directa del MetroQ				Residencial/Comercial			

5. ANÁLISIS TÉCNICO

5.1 Aspectos Físicos

5.1.1 Sitio de Intervención:	Cancha	5.1.2 Estado del sitio de Intervención:	Bueno	Regular	Malo
5.1.3 Longitud / Ancho:	32.00 m / 19.00 m	5.1.5 Capa de Rodadura:	N/A		
5.1.4 Área (m2):	608.00 m2				
5.1.6 Detalles y alcance de la intervención:	Cancha de uso múltiple				

5.2 ANÁLISIS ECONÓMICO

NO SE REALIZA EL ANÁLISIS FINANCIERO POR QUE NO ES TECNICAMENTE FAVORABLE

5.3 Aspectos Presupuestarios

5.3.1 *Costo Referencial de la intervención:	USD:		SIN INCLUIR IVA
--	------	--	-----------------

*Valores referenciales basados en los análisis de precios unitarios (APUS) elaborados por la Empresa Pública Metropolitana de Movilidad y Obras Públicas-EPMMOP

6. ANÁLISIS JURÍDICO

NO SE REALIZA EL ANÁLISIS JURÍDICO POR QUE NO ES TECNICAMENTE FAVORABLE

7. ANÁLISIS SOCIAL

EL PROYECTO ES VIABLE SOCIALMENTE, POR QUE ESTA ENCAMINADO A SATISFACER LAS NECESIDADES Y REQUERIMIENTOS DE LA CIUDADANIA, SE REALIZA LA VISITA EN CAMPO, EN COMPAÑÍA DE LOS TÉCNICOS DE LA DIRECCIÓN ZONAL DE OBRA PÚBLICA, DONDE SE CONSTATA LA NECESIDAD DEL REQUERIMIENTO; DE IGUAL FORMA LA COMUNIDAD SE MUESTRA FAVORABLE ANTE ESTA OBRA.

8. FOTOGRAFÍAS

Fotografía 1



Fotografía 2

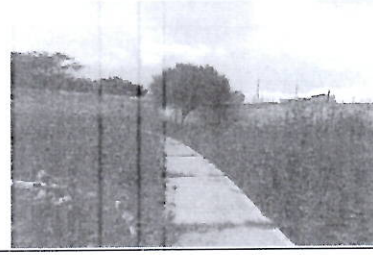

Fotografía 3



Fotografía 4



9. CROQUIS



10. RECOMENDACIONES

No se tiene Número de Predio, y el predio de inspección NO se encuentra registrado en el sistema catastral SIREC-Q a nombre del Municipio del Distrito Metropolitano de Quito.

11. PREFACTIBILIDAD (MARQUE CON UNA X)

11.1 Factible: 11.2 No Factible:

12. REFERENCIAS DEL SOLICITANTE

12.1 Nombre: Jose Sanchez
 12.2 Teléfono de contacto: 0983739693
 12.3 Dirección: Santo Domingo Alto
 12.4 Barrio en el que vive: Santo Domingo Alto

Elaborado por:		Revisado por:		Revisado por:	
F:		F:		F:	
	MIGUEL AVILÉS		JUAN CARLOS EHEVERRÍA		GERARDO
	TÉCNICO/A UNIDAD DE OBRA PÚBLICA		DIRECTOR/A HÁBITAT Y OBRAS PÚBLICAS		DIRECTOR/A ADMINISTRATIVA FINANCIERA
Revisado por:		Revisado por:		Revisado por:	
F:		F:		F:	
	JOSE ANTONIO SAUD		CARLOS CARRERA		GERARDO
	DIRECTOR/A ASESORÍA JURÍDICA		DIRECTOR/A PARTICIPACIÓN CIUDADANA		DIRECTOR/A DESARROLLO SOCIAL Y ECONÓMICO
		Aprobado por:			
		F:			
			BYRON EDUARDO CARRIÓN ALTAMIRANO		
			ADMINISTRADOR/A ZONAL		