

FICHA DE ANÁLISIS DE PREFACTIBILIDAD DE OBRA PÚBLICA

FECHA DE LA INSPECCIÓN: 2024-06-21
 Nro. TRÁMITE SITRA: 04000001 AZ110 D2A1 561 1 0541

Presupuestos Participativos
2024



1. INFORMACIÓN BÁSICA

1.1 Administración Zonal:	Administración Zonal La Delicia	1.2 Parroquia:	Ponceano
1.3 Zona Metropolitana (según IRM referencial):	La Delicia	1.4 Barrio/sector/cabildo/comuna:	La Ofelia
1.5 N° Predio Intervención (referencial):	90925	1.6 Ubicación:	https://maps.app.goo.gl/V5HRHuhaiwy
1.7 Afectaciones/Protecciones:	SI NO X	1.8 Uso de Suelo:	(R) Residencial

1.9 Punto de Georeferencia: Coordenadas TMQ

X: 780083.26 m E	Y: 9986661.33 m S	(Inicio del Proyecto)	X: 780201.29 m E	Y: 9986626.34 m S	(Fin del Proyecto)
X: 780087.10 m E	Y: 9986671.75 m S	(Inicio del Proyecto)	X: 780200.19 m E	Y: 9986620.52 m S	(Fin del Proyecto)

2. REQUERIMIENTO

2.1 Tipo de Requerimiento:	Espacio Público	X	Vialidad	Infraestructura	
2.2 Nombre del requerimiento:	INSTALACIONES LUCES LED CALLE FATIMA			2.3 ID Vía:	N/A
Desde:	Calle Chanduy				
Hasta:	Calle Guapan				

3. ANÁLISIS DE CONDICIONANTES

3.1 Propiedad Municipal:	N/A	X	SI	NO	3.2 Trazado vial (APROBADO)	N/A	SI	X	NO
3.3 Afectaciones:	N/A	SI	NO	X	3.4 Red Eléctrica:	N/A	SI	X	NO
3.5 Barrio Regularizado:	N/A	SI	X	NO	3.6 Porcentaje de consolidación:	90			

Observaciones:

Observaciones:

3.7 Alcantarillado:	SI	X	NO
Observaciones:			

3.8 Agua Potable:	SI	X	NO
Observaciones:			

3.9 Interferencia con MetroQ:	SI	NO	X
-------------------------------	----	----	---

En el sector no existe influencia directa del MetroQ.

3.10 Uso de Suelo:	Comercial	Residencial	X
--------------------	-----------	-------------	---

Residencial

5. ANÁLISIS TÉCNICO

5.1 Aspectos Físicos

5.1.1 Sitio de Intervención:	Seleccionar			5.1.2 Estado del sitio de Intervención:	Bueno	X	Regular	Malo
5.1.3 Longitud / Ancho:				5.1.5 Capa de Rodadura:	N/A			
5.1.4 Área (m2):	0,00 m2							
5.1.6 Detalles y alcance de la Intervención:	Instalación luminarias LED							

5.2 ANÁLISIS ECONÓMICO

No se realiza el análisis económico en razón de que técnicamente no es favorable

5.3 Aspectos Presupuestarios

5.3.1 *Costo Referencial de la Intervención:	USD:		SIN INCLUIR IVA
--	------	--	-----------------

*Valores referenciales basados en los análisis de precios unitarios (APUS) elaborados por la Empresa Pública Metropolitana de Movilidad y Obras Públicas-EPMMOP

6. ANÁLISIS JURÍDICO

No se realiza el análisis jurídico en razón de que técnicamente no es favorable

7. ANÁLISIS SOCIAL

El proyecto es viable socialmente, porque está encaminado a satisfacer las necesidades y requerimientos de la ciudadanía, se realiza la visita en campo, en compañía de los técnicos de la Dirección Zonal de Obras Públicas, donde se constata la necesidad del requerimiento. De igual forma la comunidad se muestra favorable ante esta obra.

8. FOTOGRAFÍAS

Fotografía 1



Fotografía 2

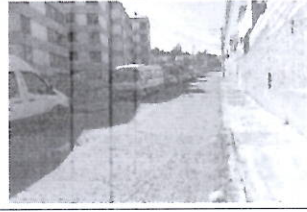

Fotografía 3



Fotografía 4



9. CROQUIS



10. RECOMENDACIONES

Se remite Oficio Nro. GADDMQ-AZLD-2024-2413-O de fecha 21 de junio de 2024 a la Empresa Eléctrica Quito, trasladando la petición para la instalación de terminales en las calles: José Amezaba, Gualal, Chanduy, Fátima, Chontamarca, Nazacota Puento y Orianga, ubicadas en los barrios denominados La Ofeila y Nazareth de la parroquia Ponceano.

11. PREFACTIBILIDAD (MARQUE CON UNA X)

11.1 Factible: 11.2 No Factible: X

12. REFERENCIAS DEL SOLICITANTE

12.1 Nombre: Luis Antonio Auslesta Martínez
 12.2 Teléfono de contacto: 987505396
 12.3 Dirección: Ponceano
 12.4 Barrio en el que vive: Ponceano Alto

Elaborado por: F:	Revisado por: F:	Revisado por: F:
PABLO ALCOCER TÉCNICO/A UNIDAD DE OBRA PÚBLICA Revisado por:	JUAN CARLOS ECHIVARRIA DIRECTOR/A HABITAT Y OBRAS PÚBLICAS Revisado por:	DIRECTOR/A ADMINISTRATIVA FINANCIERA Revisado por:
F:	F:	F:
JOSÉ ANTONIO SAÚL DIRECTOR/A ASESORÍA JURÍDICA	CARLOS CARRIÓN DIRECTOR/A PARTICIPACIÓN CIUDADANA Aprobado por:	DIRECTOR/A DESARROLLO SOCIAL Y ECONÓMICO
	F:	
	BYRON EDUARDO CARRIÓN ALARCÓN ADMINISTRADOR/A ZONAL	