

**FICHA DE SOLICITUD CIUDADANA DE OBRA PÚBLICA
PARA PRESUPUESTOS PARTICIPATIVOS 2023 - 2024**

FECHA: 6 / mar 2023



INFORMACIÓN BÁSICA

UBICACIÓN

| | | | |
|----------------------------------|---------|--|---------|
| Administración Zonal: | TUMBACO | Número de Predio a intervenir o Referencial (junto a la intervención): | 3522326 |
| Parroquia: | YARUQUI | | 3521500 |
| Barrio | X | Sector | Comuna |
| Dirección de la obra solicitada: | | BARRIO EL JARDIN DE YARUQUI | |

| | | | | |
|-----------------------|-----------------|----------|-----------------|---|
| Tipo de Requerimiento | Espacio Público | Vialidad | Infraestructura | X |
|-----------------------|-----------------|----------|-----------------|---|

| | |
|---------------------------|-------------------------|
| Nombre del requerimiento: | MEJORA DE CANCHA |
| Desde: | |
| Hasta: | |
| Intersección más cercana: | CALLE QUITO, PASAJE S/N |

COGESTIÓN/ GESTIÓN COMPARTIDA/ CORRESPONSABILIDAD

La GESTIÓN COMPARTIDA/ CORRESPONSABILIDAD son los aportes de la comunidad para la ejecución de la obra pública

| | | | |
|--|------------|----------|------------------|
| ¿Se ejecutará la obra mediante cogestión? | SI | NO | X |
| En caso de ser afirmativa la respuesta; ¿Cuáles son los aportes de la comunidad? | | | |
| Mano de obra | Maquinaria | Material | Aporte económico |

REFERENCIAS

calle quito pasaje S/N y línea ferrea barrio El Jardin de Yarúqui

CROQUIS

IMAGEN DEL ÁREA O VÍA A INTERVENIR

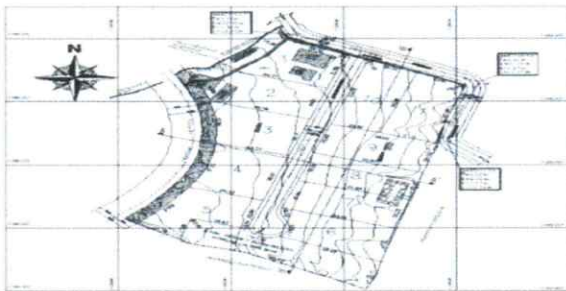

REFERENCIAS DEL SOLICITANTE

| | |
|------------------------------------|---|
| Nombres y Apellidos: | TANIA MARICELA RODRIGUEZ MARTINEZ / FREDY BOLIVAR FLORES OSORIO |
| Teléfono convencional: | 022320876 / 2777048 |
| Teléfono celular: | 0961023195/ 0993716076 |
| Correo electrónico: | tanirodri_1907@yahoo.es / fredybolivar_flores@hotmail.com |
| Organización a la que pertenece: | BARRIO JARDIN DE YARUQUI |
| Función dentro de la organización: | REPRESENTANTE LEGAL / PRESIDENTE |

FIRMA DEL SOLICITANTE

CI: 171169865-2

**2023
PRESUPUESTOS
PARTICIPATIVOS**

Nota: Para todas las obras solicitadas se necesita contar con: alcantarillado, agua potable, red eléctrica y ser un barrio regularizado.
Espacio Público: Áreas verdes, Áreas recreativas, Parques, Plazas.
Infraestructura: Casas barriales, Camerinos, Aulas, Baterías, Muros, etc.
Vialidad: Aceras, Escalinatas, Adoquinados, Bordillos.