

**FICHA DE SOLICITUD CIUDADANA DE OBRA PÚBLICA
PARA PRESUPUESTOS PARTICIPATIVOS 2023 - 2024**

FECHA: Marzo / 3 / 2023

Secretaría General de
COORDINACIÓN TERRITORIAL | **Quito Digno**

**INFORMACIÓN BÁSICA
UBICACIÓN**

Administración Zonal:	Valle de los Chillos			Número de Predio a intervenir o Referencial (junto a la intervención):	Vía Pública
Parroquia:	Conocoto				
Barrio:	X	Sector	Comuna		Cabildo
Dirección de la obra solicitada:	Pedro de Ávila y Av. Sebastián de Benalcazar				

Tipo de Requerimiento	Espacio Público	Vialidad	X	Infraestructura
Nombre del requerimiento:	Construcción de pasaje peatonal en adoquín decorativo de la Calle Pedro de Ávila que se encuentra ubicado detras de la Escuela Ives Jacques Cousteu y Conjunto Acuarela 1			
Desde:	Desde ingreso de la escuela Ives Jacques Cousteu y Colegio Gonzaga calle Pedro de Ávila			
Hasta:	Intersección de la Av. Sebastián de Benalcazar			
Intersección más cercana:	Av. Sebastián de Benalcazar			

COGESTIÓN/ GESTIÓN COMPARTIDA/ CORRESPONSABILIDAD

La GESTIÓN COMPARTIDA/ CORRESPONSABILIDAD son los aportes de la comunidad para la ejecución de la obra pública

¿Se ejecutará la obra mediante cogestión? SI NO X

En caso de ser afirmativa la respuesta; ¿Cuáles son los aportes de la comunidad?

Mano de obra	Maquinaria	Material	Aporte económico
--------------	------------	----------	------------------

REFERENCIAS

Calle Pedro de Ávila junto a la Escuela Ives Jacques Cousteu y detrás del Conjunto Habitacional Acuarela 1, Intersección de la Av. Sebastián de Benalcazar y cerca de la Hidroeléctrica de Guangopolo

Observación: Vía que se encuentra en mal estado lo que impide el ingreso de peatones y vehículos fomentando la inseguridad del sector, por tal motivo queremos que sea arregalada esta vía, ya que tenemos muchos padres de familia que van a dejar a sus hijos caminando a las escuelas y colegios cercanos de la dirección indicada.

CROQUIS

IMAGEN DEL ÁREA O VÍA A INTERVENIR

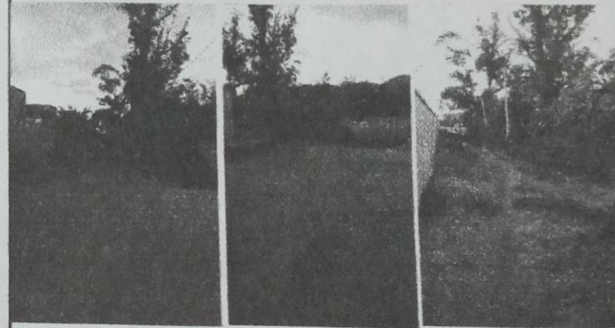
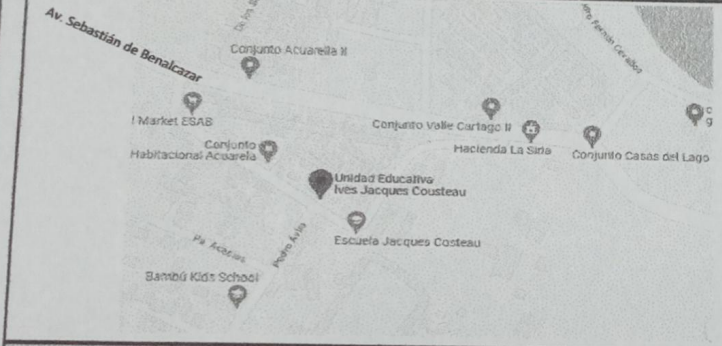

REFERENCIAS DEL SOLICITANTE

Nombres y Apellidos:	Nathaly Fonseca
Teléfono convencional:	-
Teléfono celular:	999927101
Correo electrónico:	totalservinf@gmail.com
Organización a la que pertenece:	ninguna
Función dentro de la organización:	ninguna

Nathaly Fonseca
FIRMA DEL SOLICITANTE

CI: 171596258-3

**2023
PRESUPUESTOS
PARTICIPATIVOS**

Nota: Para todas las obras solicitadas se necesita contar con: alcantarillado, agua potable, red eléctrica y ser un barrio regularizado.
Espacio Público: Áreas verdes, Áreas recreativas, Parques, Plazas.
Infraestructura: Casas barriales, Camerinos, Aulas, Baterías, Muros, etc.
Vialidad: Aceras, Escalinatas, Adosados, Borneos.