

FICHA DE ANÁLISIS DE PREFACTIBILIDAD DE OBRA PÚBLICA

FECHA DE LA INSPECCIÓN:	08/05/2024
Nro. TRÁMITE SITRA:	GADDMQ-AZVCH-2024-1351-E

15

Administración Zonal Los Chillós

Presupuestos Participativos 2024 - 2025

1. INFORMACIÓN BÁSICA

1.1 Administración Zonal:	ADMINISTRACIÓN VALLE DE LOS CHILLOS	1.2 Parroquia	ALANGASÍ
1.3 Zona Metropolitana (según IRM referencial):	VALLE DE LOS CHILLOS	1.4 Barrio/sector/cabildo/comuna:	LA CONCEPCIÓN
1.5 N° Predio Intervención (referencial):	N/A	1.6 Ubicación:	https://maps.app.goo.gl/n8YVLMd76JoVzbd39
1.7 Afectaciones / Protecciones:	SI X NO	1.8 Uso de Suelo:	RURAL EXPANSIÓN URBANA

1.9 Punto de Georeferencia: Coordenadas 17S-UTM-WGS84

X: 787263.38	Y: 9964306.72	(Inicio del Proyecto)	X: 787358.09	Y: 9964452.34	(Fin del Proyecto)
--------------	---------------	-----------------------	--------------	---------------	--------------------

2. REQUERIMIENTO

2.1 Tipo de Requerimiento:	Espacio Público	X	Vialidad	Infraestructura
2.2 Nombre del requerimiento:	ADOQUINADO, BORDILLOS DEL PASAJE RAMIRO MORALES DESDE LA CALLE GRAL. CALICUCHIMA HACIA LA CALLE BETANIA, BARRIO LA CONCEPCIÓN, PARROQUIA ALANGASI.			2.3 ID Via: RURAL EXPANSIÓN URBANA
Desde:	CALLE GRAL. CALICUCHIMA			
Hacia:	CALLE BETANIA			

3. ANÁLISIS DE CONDICIONANTES

3.1 Propiedad Municipal:	N/A	X	SI	NO	3.2 Trazado vial (APROBADO)	N/A	SI	X	NO	
3.3 Afectaciones:	N/A	-	SI	X	NO	3.4 Red Eléctrica:	N/A	SI	X	NO
3.5 Barrio Regularizado:	N/A	-	SI	X	NO	3.6 Porcentaje de consolidación:	60%			

Observaciones:



3.7 Alcantarillado:	SI	X	NO
---------------------	----	---	----

3.8 Agua Potable	SI	X	NO
------------------	----	---	----

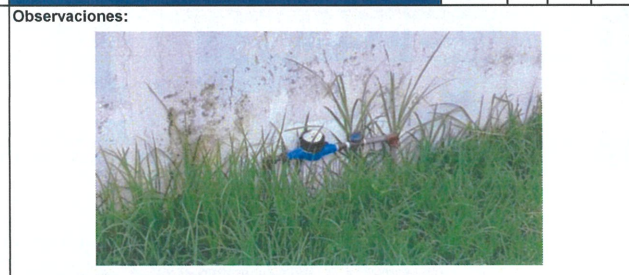

3.9 Interferencia con MetroQ:	SI	NO	X
-------------------------------	----	----	---

3.10 Uso de Suelo	Comercial	Residencial	X
-------------------	-----------	-------------	---

En el sector no existe influencia directa del MetroQ

Residencial/Comercial

5. ANÁLISIS TÉCNICO

5.1 Aspectos Físicos

5.1.1 Sitio de Intervención:				5.1.2 Estado del sitio de Intervención:	Bueno	Regular	X	Malo
5.1.3 Longitud / Ancho:	180.00 m	5.60 m		5.1.5 Capa de Rodadura:	AZFALTO, TIERRA			
5.1.4 Área (m2):	1008.00 m²			5.1.6 Detalles y alcance de la intervención:	ADOQUINADO, BORDILLOS DEL PASAJE RAMIRO MORALES DESDE LA CALLE GRAL. CALICUCHIMA HACIA LA CALLE BETANIA, BARRIO LA CONCEPCIÓN, PARROQUIA ALANGASI.			

5.2 ANÁLISIS ECONÓMICO

EL VALOR REFERENCIAL DE LA OBRA ESTÁ DENTRO DEL TECHO PRESUPUESTARIO DE LA PARROQUIA, POR LO TANTO ES FACTIBLE /

5.3 Aspectos Presupuestarios

5.2.1 *Costo Referencial de la intervención:

USD:

\$41,328.00

SIN INCLUIR IVA

*Valores referenciales basados en los análisis de precios unitarios (APUS) elaborados por la Empresa Pública Metropolitana de Movilidad y Obras Públicas-EPMMOP

6. ANÁLISIS JURÍDICO

NO CUMPLE POR LA AFECTACIÓN, POR LO TANTO NO ES FACTIBLE

7. ANÁLISIS SOCIAL

LA OBRA ES VIABLE SOCIALMENTE, POR LO TANTO ES FACTIBLE

8. FOTOGRAFÍAS

Fotografía 1



Fotografía 2



Fotografía 3

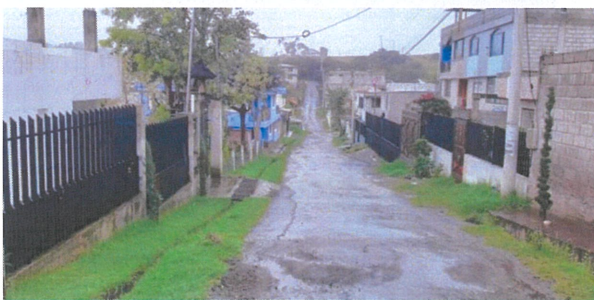

Fotografía 4



9. CROQUIS

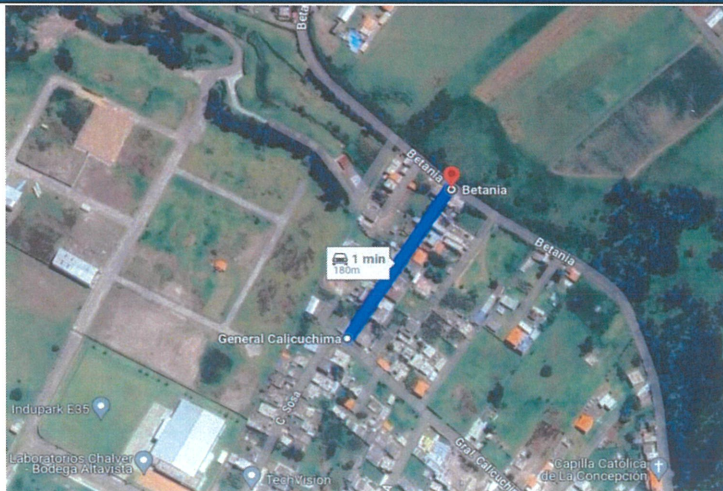

10. RECOMENDACIONES

LA VÍA SOLICITADA CUENTA CON AFECTACIONES AL ESPACIO PÚBLICO, POR LO TANTO NO CUMPLE CON LAS CONDICIONES FÍSICAS QUE SOLICITA LA ENTIDAD.



11. PREFACTIBILIDAD (MARQUE CON UNA X)

11.1 Factible: 11.2 No Factible:

12. REFERENCIAS DEL SOLICITANTE

12.1 Nombre: ABG. DIEGO ARMANDO CATAGÑA CHUQUIMARCA
 12.2 Teléfono de contacto: 0968865702
 12.3 Dirección: BARRIO LA CONCEPCIÓN
 12.4 Barrio en el que vive: BARRIO LA CONCEPCIÓN

Elaborado por:	Revisado por:	Revisado por:
F: 	F: 	F: 
ING. RICARDO PÉREZ	ING. CESAR GALARZA	ING. MÓNICA BARROS
TÉCNICO/A UNIDAD DE OBRA PÚBLICA/FISCALIZACIÓN	DIRECTOR ZONAL DE HÁBITAT Y OBRAS PÚBLICAS	DIRECTOR/A ADMINISTRATIVA FINANCIERA

Revisado por:	Revisado por:	Revisado por:
F: 	F: 	F: 
DR. GABRIEL OCAMPO	MSC. IVONNE ENDARA	PSIC. FAUSTO COSTALES
DIRECTOR/A ASESORIA JURÍDICA	DIRECTOR/A PARTICIPACIÓN CIUDADANA	DIRECTOR/A DESARROLLO SOCIAL Y ECONÓMICO

Aprobado por:

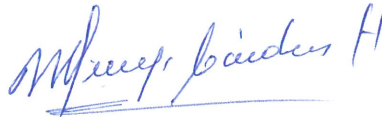

SRA. ROSA MIREYA CÁRDENAS
 ADMINISTRADOR/A ZONAL

